

## HIER EIN KLEINER AUSSCHNITT UNSERER INDIVIDUELL NACH KUNDENWUNSCH GESCHWEISSTEN PRODUKTE

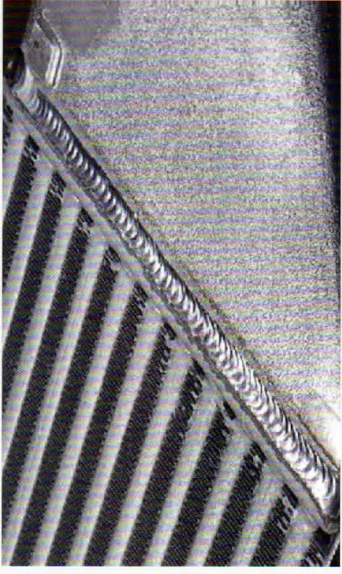

Ladeluftkühler für die Automobilindustrie

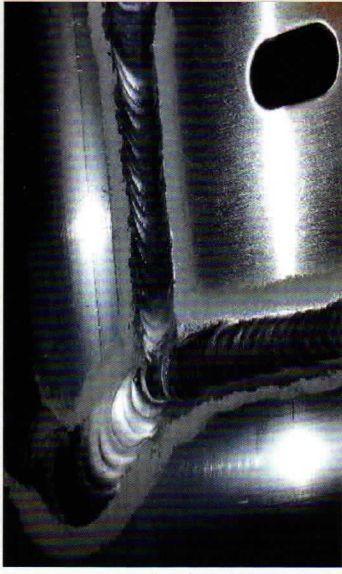

Alu Halterung für die Nutzfahrzeugindustrie

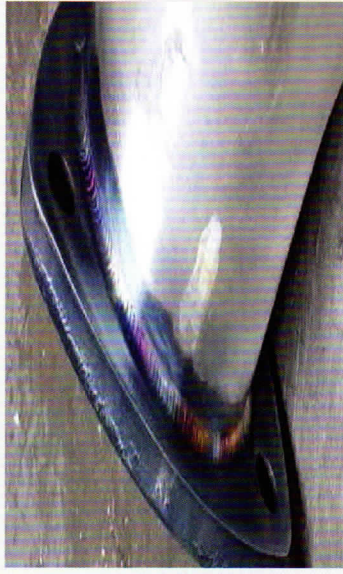

Edelstahl Gasleitung für die Maschinenbau-Industrie

## DIE FIRMA

Das Unternehmen MT-Schweißtechnik wurde von Schweißfachkräften, mit langjähriger leitender Berufserfahrung in nach ISO/TS 16949 zertifizierten Zulieferfirmen für die Automobil- und Nutzfahrzeugindustrie aufgebaut.

Auf diesem Wege bieten wir Ihnen gerne unsere Dienstleistungen als Lohnschweißfachbetrieb für Ihre Produkte an.

Wenn es um Schweißarbeiten an Aluminium, Stahl und Edelstahl geht, sind wir Ihr kompetenter Partner. Unsere fachlichen Kompetenzen beruhen auf über 30-jähriger Erfahrung.

## UNSERE LEISTUNGEN

- Lohnschweißerei für die Verfahren MIG, MAG und Elektroden-schweißen
- Schweißen von Einzelteilen bis hin zu komplexen Schweißbaugruppen Schweißkonstruktionen
- Reperaturschweißung aller ArtMontagearbeiten
- Kommissionierung
- Fließbohren Flowdrill, Gewinde formen
- Sägen, schleifen, polieren, Gewinde schneiden
- Hochglanzpolieren
- Beizen von Schweißnähten
- Unterwasser-Dichtprüfung
- Dichtprüfung Druckabfall-Methode
- und viele weitere Bearbeitungsmöglichkeiten

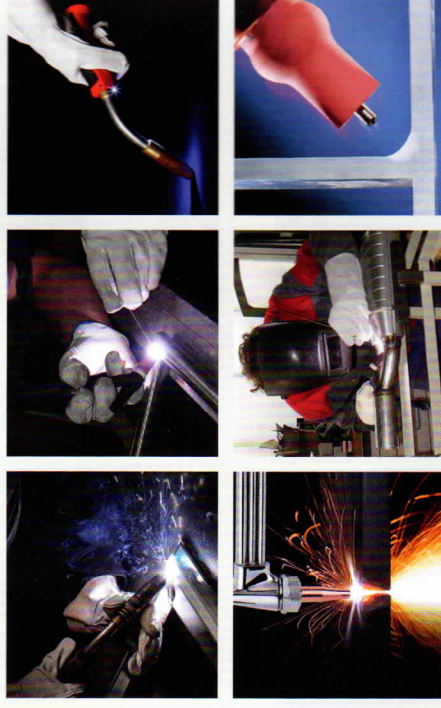

Wir arbeiten immer exakt nach Zeichnung oder Muster. Hierdurch können wir annähernd jede von ihnen gewünschte Schweißbaugruppe aus einer Hand anbieten.

# MT

## SCHWEIßTECHNIK

Schweißen ist unsere Sache



Zertifiziert nach  
ISO 9001:2008



# Lohnschweiß-Fachbetrieb für Aluminium, Edelstahl und andere Stähle

Schweißen ist unser Kernkompetenz,  
vertrauen sie uns Ihre Produkte an!



## SCHWEISSVERFAHREN

### WIG-Schweißen

WIG-Gleichstrom oder -Wechselstrom.

### MIG/MAG-Schweißen

Ein altbekanntes Verfahren – aber neue Varianten erzeugen neue Möglichkeiten.

### E-Hand-Schweißen

Metall-Lichtbogenschweißen



## KSTOFFGRUPPEN

metallischen Werkstoffe und Werkstoffkombinationen

## BETRIEBLICHE AUSSTATTUNG

Modernste Schweiß- und Absauganlagen.  
1200 m<sup>2</sup> Produktions- und Lagerfläche.  
350 m<sup>2</sup> Verwaltung.

2 Stapler.

1 LKW 7,5 T mit Ladebordwand.

1 LKW 3,5 T.

6 und 16 Tonnen Kranbahnen.

Beste Zufahrtsmöglichkeit und viele weitere Maschinen und Anlagen.



## QUALITÄT

Qualität behauptet jeder!  
Wir behaupten nicht nur wir beweisen mit vielen Beispielen.



ziert nach ISO 9001:2008

## UNSERE ZERTIFIKATE



ISO 9001:2008

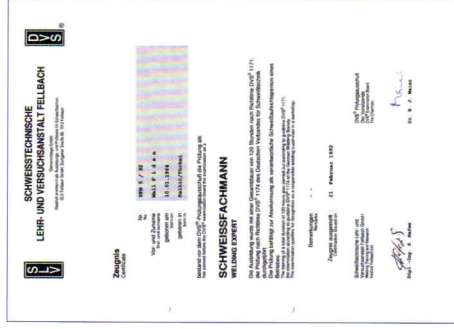

Schweißfachmann

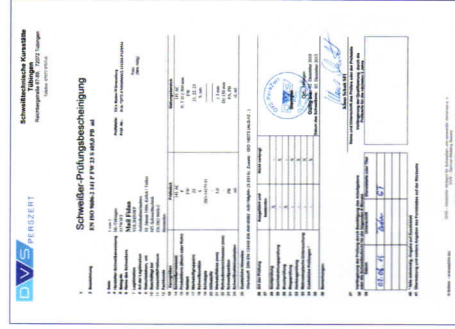
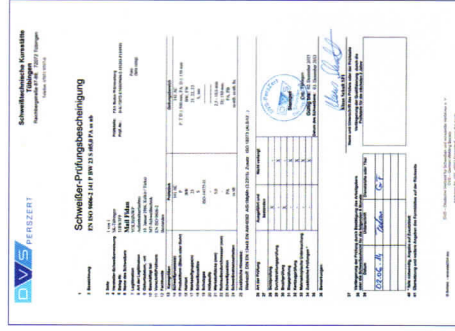

Schweißer-Prüfungsbescheinigungen

## UNSERE LOGISTIK

Wir holen und liefern Ihre Produkte von/zum gewünschten Standort mit unserem firmeneigenen LKW's.

## Sie suchen einen kompetenten Partner für Präzisionslösungen?

Dann bietet Ihnen MT-Schweißtechnik genau die richtigen Lösungen. Das Schweißen und die Metallverarbeitung ist unser Kernkompetenz.

## Flexibilität ist unser Prinzip

Wir sind darauf spezialisiert, verschiedenste Anforderungen schnell und genau zu erfüllen. Egal ob Serienfertigung oder herausfordernde Einzelanfertigungen für den Prototypenbau.

## Wir bieten Ihnen den Service, den Sie wünschen

MT-Schweißtechnik bietet Ihnen Lohnfertigung in verschiedenen Bereichen in höchster Präzision. Testen Sie uns:

Gerne sind wir bereit, Ihnen ein kostenloses und unverbindliches Angebot für Ihren Auftrag zu erstellen. Senden Sie uns einfach eine E-Mail.

## MT-Schweisstechnik

Mail Fidan (Geschäftsführer)

Dieselstraße 2

D-72805 Lichtenstein-Unterhausen

Tel: +49 (0) 7129/928011

Fax: +49 (0) 7129/928048

Mobil: +49 (0) 173/2405308

E-Mail: info@mt-schweisstechnik.de



## UNSERE QUALIFIKATIONEN

Zertifiziert nach DIN 9001:2008

Schweißaufsicht

Schweißfachmann

Für alle Schweißverfahren sind unsere Schweißer nach DIN EN 287 - 2 geprüf