

inden

Verbindungs- und Schutzelemente
Elements for Connection and Protection
Éléments de Connection et Protection

Katalog 2012

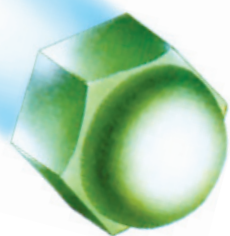

**Mit Inden
verbinden**

seit 1949

Inhaltsverzeichnis

Contents

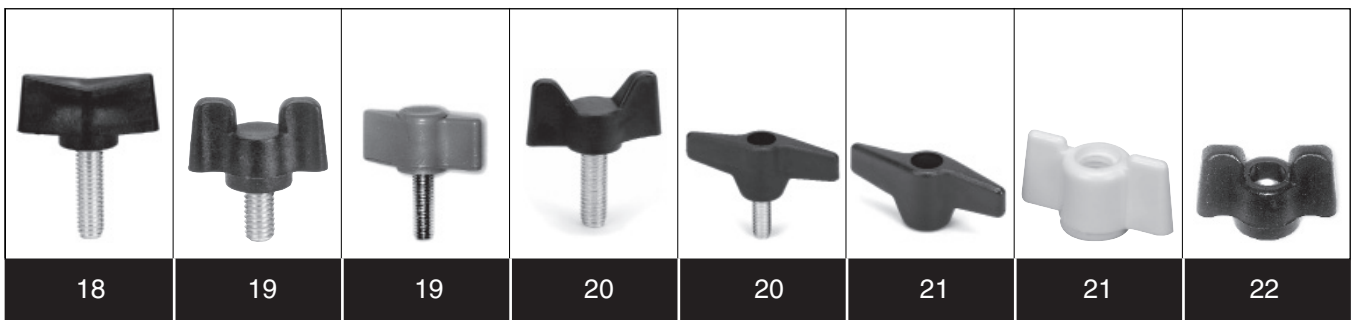

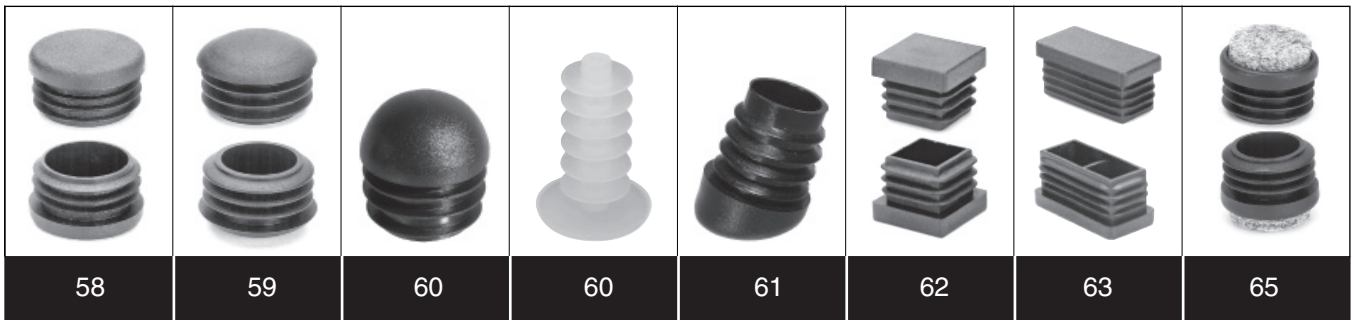
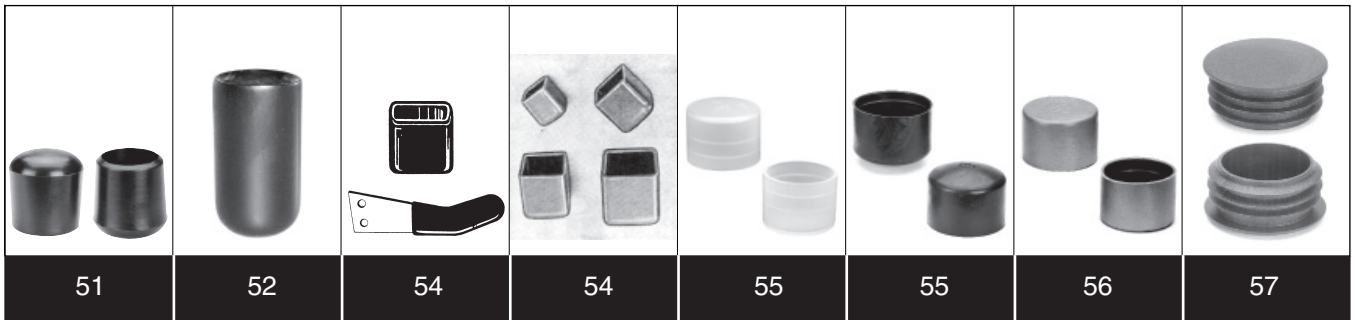
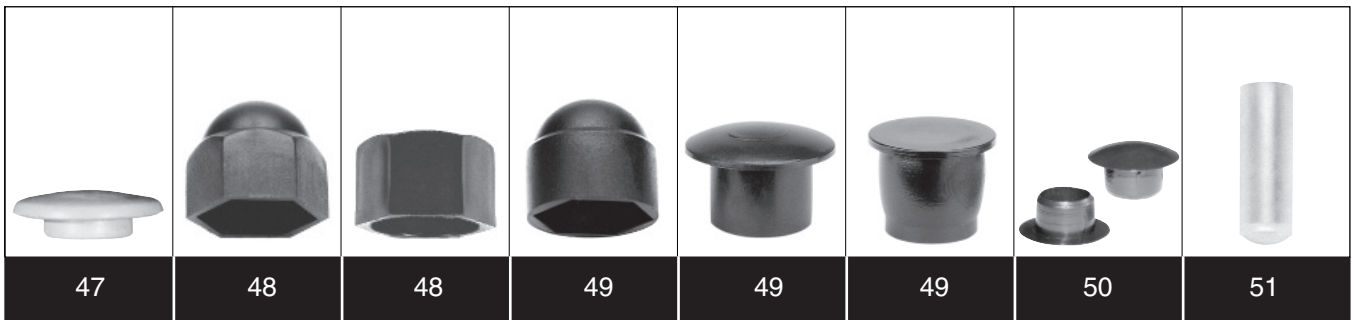





Inhaltsverzeichnis

Contents

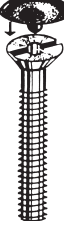
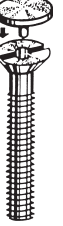
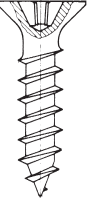
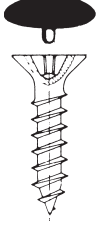
							
65	66	68	69	69	70	71	71
							
72	73	74	74	75	75	76	76
							
77	77	78	80	84	84	84	85
							
86	87	88	89	89	90	91	91
							
92	93	94	95	96	97	98	99

							
100	100	100	100	101	101	102	103

							
103	103	104	104	105	105	Raum für Ihre Notizen	Geschäftsbedingungen

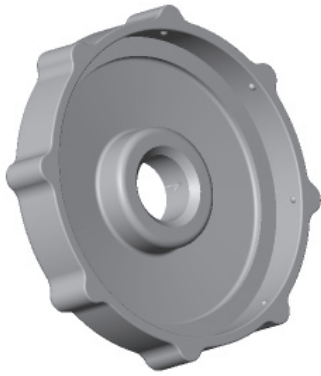

Seit über 50 Jahren gilt die **INDEN GmbH** als kompetenter und zuverlässiger Hersteller und Lieferant von Schutz- und Befestigungselementen aus Kunststoff und Metall.

Die Vielfalt an Standardartikeln, die laufend erweitert wird, bietet unzählige Einsatzmöglichkeiten im Maschinenbau, Metallbau, der Möbelindustrie und vielen weiteren produzierenden Unternehmen.

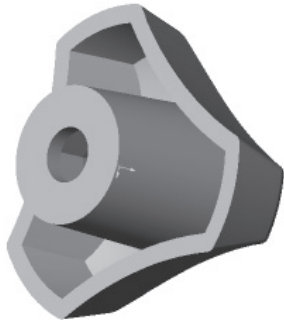
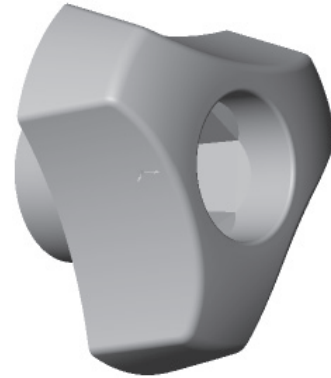

Unser hauseigener Werkzeugbau ermöglicht uns, flexibel und kundenorientiert auf kundenspezifische Wünsche einzugehen.

In Abstimmung mit unseren Kunden planen und realisieren wir Sonderteile nach deren Wünschen und Vorstellungen.

Die Konstruktion und Entwicklung der Sonderteile erfolgt mit modernster dreidimensionaler CAD-Technik.

Die so erstellten Programme können direkt auf den CNC gesteuerten Dreh- und Fräsmaschinen abgearbeitet werden.

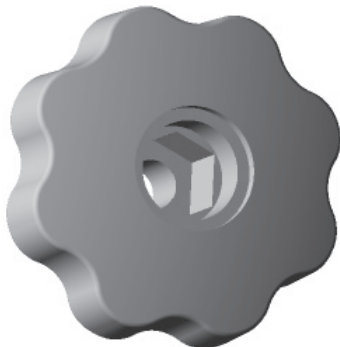
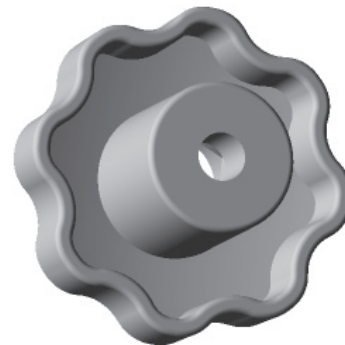

Die Kunststoffformteile werden auf computergesteuerten Spritzgussmaschinen, die kontinuierlich den neusten Anforderungen und dem neusten Stand der Technik angepasst werden, gefertigt.

Alle Maschinen sind mit Handlingsgeräten ausgestattet, welche einen problemlosen, schnellen Produktionsablauf gewährleisten.

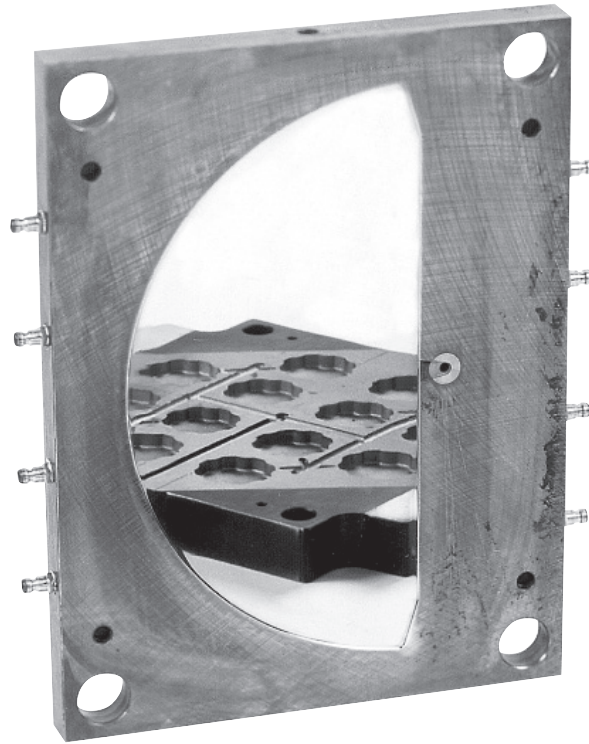

Individuelle Werkzeuge nach Zeichnung oder Vorgabe in eigener Konstruktion können in unserem Werkzeugbau gefertigt werden. Auch Branchenfremde Werkzeuge für die Computerindustrie und die Pharmaindustrie werden in unserem Hause hergestellt.

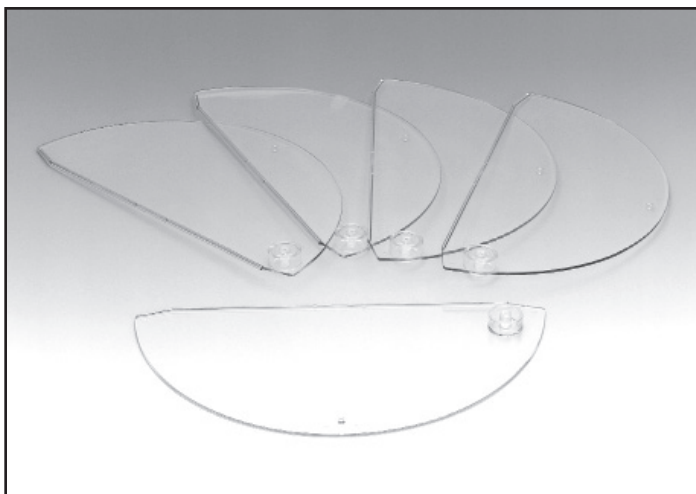
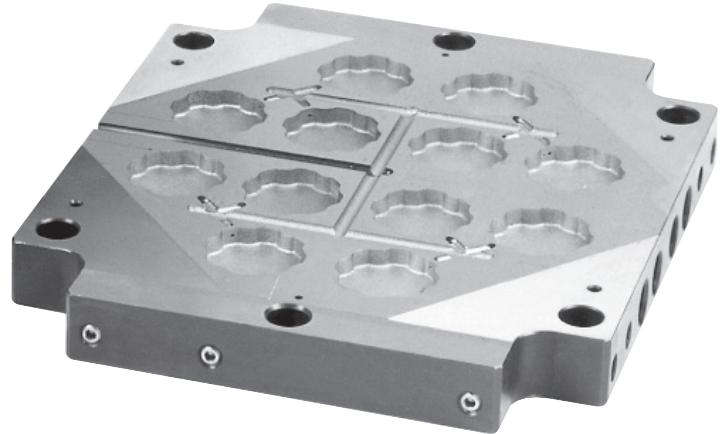
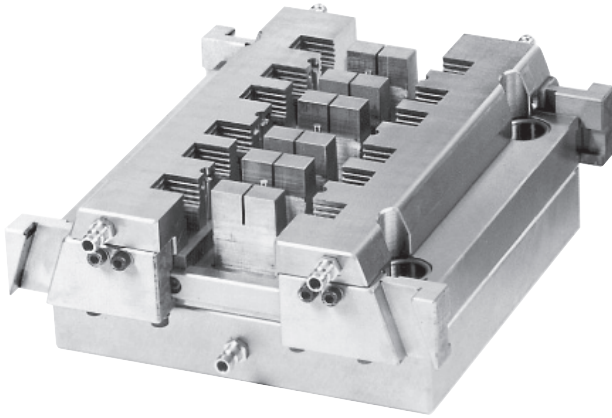

*Die **Inden GmbH** fertigt alle ihre Werkzeuge im eigenen Werkzeugbau. Hierdurch entsteht eine Flexibilität auf Kundenwünsche gezielt einzugehen.*

*Die Stärke der **Inden GmbH** liegt im Umspritzen von Metall- und Kunststoffteilen, die in Farbe und Form nach dem jeweiligen Kundenwunsch gefertigt werden können. Auch Kleinmengen werden auf Wunsch gefertigt.*

Sterngriffschraube, Griffdurchmesser 30/40/50mm

Kopf aus Polyamid, mit umspritzter Stahlschraube verzinkt

star knob screw, head diameter 30/40/50mm

head polyamide, with threaded bolt zinc plated

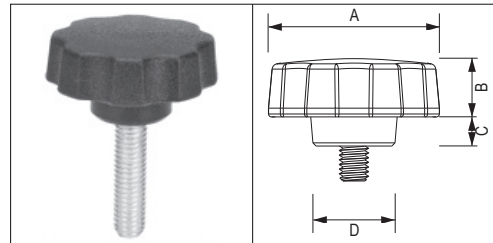

Farbe: schwarz
colour: black
Farbe: weiss, silbergrau
colour: white, silvergrey

Mindestmenge: 100 Stück
minimum quantity: 100 pieces
Mindestmenge: 3.000 Stück
minimum quantity: 3.000 pieces

Sonderfarben, Sondergrößen und Edelstahl-Ausführungen auf Anfrage
special colours, sizes and stainless steel thread upon request
Als Sonderanfertigung auch in Soft-Material EPDM/TPE lieferbar
as special product also in soft material EPDM/TPE available

alle Maße in mm					
Artikel-/Bestell- bezeichnung	Kopf-Ø A	Gewinde x Länge	Kopfhöhe B	Bundhöhe C	Bund-Ø D
Stern30M5x10	30	M5x10	10	5,3	14
Stern30M5x15	30	M5x15	10	5,3	14
Stern30M5x20	30	M5x20	10	5,3	14
Stern30M5x25	30	M5x25	10	5,3	14
Stern30M5x30	30	M5x30	10	5,3	14
Stern30M6x10	30	M6x10	10	5,3	14
Stern30M6x15	30	M6x15	10	5,3	14
Stern30M6x20	30	M6x20	10	5,3	14
Stern30M6x25	30	M6x25	10	5,3	14
Stern30M6x30	30	M6x30	10	5,3	14
Stern30M6x40	30	M6x40	10	5,3	14
Stern30M6x45	30	M6x45	10	5,3	14
Stern30M6x50	30	M6x50	10	5,3	14
Stern30M6x65	30	M6x65	10	5,3	14
Stern30M6x70	30	M6x70	10	5,3	14
Stern40M6x10	40	M6x10	11,5	8,5	19,6
Stern40M6x15	40	M6x15	11,5	8,5	19,6
Stern40M6x20	40	M6x20	11,5	8,5	19,6
Stern40M6x30	40	M6x30	11,5	8,5	19,6
Stern40M6x35	40	M6x35	11,5	8,5	19,6
Stern40M6x40	40	M6x40	11,5	8,5	19,6
Stern40M6x45	40	M6x45	11,5	8,5	19,6
Stern40M6x50	40	M6x50	11,5	8,5	19,6
Stern40M6x60	40	M6x60	11,5	8,5	19,6
Stern40M8x10	40	M8x10	11,5	8,5	19,6
Stern40M8x12	40	M8x12	11,5	8,5	19,6
Stern40M8x15	40	M8x15	11,5	8,5	19,6
Stern40M8x20	40	M8x20	11,5	8,5	19,6
Stern40M8x25	40	M8x25	11,5	8,5	19,6
Stern40M8x30	40	M8x30	11,5	8,5	19,6
Stern40M8x35	40	M8x35	11,5	8,5	19,6
Stern40M8x40	40	M8x40	11,5	8,5	19,6
Stern40M8x50	40	M8x50	11,5	8,5	19,6
Stern40M8x60	40	M8x60	11,5	8,5	19,6
Stern40M10x20	40	M10x20	11,5	8,5	19,6
Stern40M10x15	40	M10x15	11,5	8,5	19,6
Stern40M10x30	40	M10x30	11,5	8,5	19,6
Stern40M10x40	40	M10x40	11,5	8,5	19,6
Stern40M10x50	40	M10x50	11,5	8,5	19,6
Stern40M10x60	40	M10x60	11,5	8,5	19,6
Stern40M10x70	40	M10x70	11,5	8,5	19,6
Stern40M10x80	40	M10x80	11,5	8,5	19,6

alle Maße in mm					
Artikel-/Bestell- bezeichnung	Kopf-Ø A	Gewinde x Länge	Kopfhöhe B	Bundhöhe C	Bund-Ø D
Stern50 M8x10	50	M8x10	12	8	20
Stern50 M8x12	50	M8x12	12	8	20
Stern50 M8x15	50	M8x15	12	8	20
Stern50 M8x20	50	M8x20	12	8	20
Stern50 M8x25	50	M8x25	12	8	20
Stern50 M8x30	50	M8x30	12	8	20
Stern50 M8x35	50	M8x35	12	8	20
Stern50 M8x40	50	M8x40	12	8	20
Stern50 M8x50	50	M8x50	12	8	20
Stern50 M8x60	50	M8x60	12	8	20
Stern50 M8x70	50	M8x70	12	8	20
Stern50 M10x15	50	M10x15	11,5	10	20
Stern50 M10x20	50	M10x20	11,5	10	20
Stern50 M10x30	50	M10x30	11,5	10	20
Stern50 M10x35	50	M10x35	11,5	10	20
Stern50 M10x40	50	M10x40	11,5	10	20
Stern50 M10x50	50	M10x50	11,5	10	20
Stern50 M10x55	50	M10x55	11,5	10	20
Stern50 M10x70	50	M10x70	11,5	10	20
Stern50 M10x60	50	M10x60	11,5	10	20
Stern50 M10x100	50	M10x100	11,5	10	20
Stern50 M12x20	50	M12x20	11,5	10	20
Stern50 M12x25	50	M12x25	11,5	10	20
Stern50 M12x30	50	M12x30	11,5	10	20
Stern50 M12x35	50	M12x35	11,5	10	20
Stern50 M12x40	50	M12x40	11,5	10	20
Stern50 M12x50	50	M12x50	11,5	10	20
Stern50 M12x60	50	M12x60	11,5	10	20
Stern50 M12x70	50	M12x70	11,5	10	20
Stern50 M12x120	50	M12x120	11,5	10	20

Sterngriffmutter, Griffdurchmesser 30/40/50mm

Kopf aus Polyamid, mit umspritzter Messinggewindebuchse

star knob nut, head diameter 30/40/50mm

head polyamide, with threaded brass insert

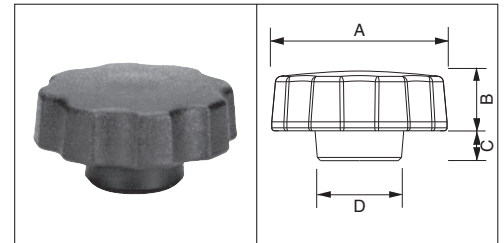

Farbe: schwarz
colour: black
Farbe: weiss, silbergrau
colour: white, silvergrey

Mindestmenge: 100 Stück
minimum quantity: 100 pieces
Mindestmenge: 3.000 Stück
minimum quantity: 3.000 pieces

Sonderfarben und Sonderausführungen auf Anfrage
special colours and models upon request
Als Sonderanfertigung auch in Soft-Material EPDM/TPE lieferbar
as special product also in soft material EPDM/TPE available

alle Maße in mm					
Artikel-/Bestellbezeichnung	Kopf-Ø A	Gewinde x Gewindetiefe	Kopfhöhe B	Bundhöhe C	Bund-Ø D
Sternmutter30M5	30	M5x9	10	5,3	14
Sternmutter30M6	30	M6x9	10	5,3	14
Sternmutter40M6	40	M6x9	12,5	8,5	20
Sternmutter40M8	40	M8x12	12,5	8,5	20

alle Maße in mm					
Artikel-/Bestellbezeichnung	Kopf-Ø A	Gewinde x Gewindetiefe	Kopfhöhe B	Bundhöhe C	Bund-Ø D
Sternmutter40M10	40	M10x15	12,5	8,5	20
Sternmutter50M6	50	M6x9	12	6	20
Sternmutter50M8	50	M8x12	12	8	20
Sternmutter50M10	50	M10x15	12	10	20

Sterngriffschrauben Typ SGLS 40

Kopf aus Polyamid, mit umspritzter Stahlschraube verzinkt, ohne Deckel

Star knob screw type SGLS 40

head polyamide, with injected steel screw zinc plated, without cap

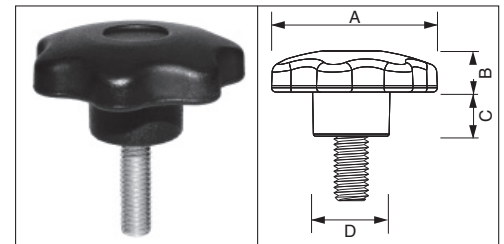

Farbe: schwarz
colour: black
Farbe: weiss, silbergrau auf Anfrage
colour: white, silvergrey upon request

Mindestmenge: 500 Stück
minimum quantity: 500 pieces

Sonderfarben, Sondergrößen und Edelstahl- Ausführungen auf Anfrage
special colours, sizes and stainless steel upon request

alle Maße in mm					
Artikel-/Bestellbezeichnung	Kopf-Ø A	Gewinde x Länge	Kopfhöhe B	Bundhöhe C	Bund-Ø D
SGLS40M6x15	40	M6x15	10	5,0	18
SGLS40M6x20	40	M6x20	10	5,0	18
SGLS40M6x25	40	M6x25	10	5,0	18
SGLS40M6x30	40	M6x30	10	5,0	18
SGLS40M6x35	40	M6x35	10	5,0	18
SGLS40M6x40	40	M6x40	10	5,0	18
SGLS40M6x45	40	M6x45	10	5,0	18
SGLS40M6x50	40	M6x50	10	5,0	18
SGLS40M6x55	40	M6x55	10	5,0	18
SGLS40M6x60	40	M6x60	10	5,0	18

alle Maße in mm					
Artikel-/Bestellbezeichnung	Kopf-Ø A	Gewinde x Länge	Kopfhöhe B	Bundhöhe C	Bund-Ø D
SGLS40M8x15	40	M8x15	10	5,0	18
SGLS40M8x20	40	M8x20	10	5,0	18
SGLS40M8x25	40	M8x25	10	5,0	18
SGLS40M8x30	40	M8x30	10	5,0	18
SGLS40M8x35	40	M8x35	10	5,0	18
SGLS40M8x40	40	M8x40	10	5,0	18
SGLS40M8x45	40	M8x45	10	5,0	18
SGLS40M8x50	40	M8x50	10	5,0	18
SGLS40M8x55	40	M8x55	10	5,0	18
SGLS40M8x60	40	M8x60	10	5,0	18

Auch mit farbiger Deckelkappe lieferbar!
Also available with coloured top cover cap!

Sterngriffschrauben Typ SGLS 40 Deckel

Kopf aus Polyamid, mit umspritzter Schraube verzinkt,
mit farbiger Deckelkappe

Star knob screw type SGLS 40 Deckel

head polyamide, with injected steel screw zinc plated, with coloured cap

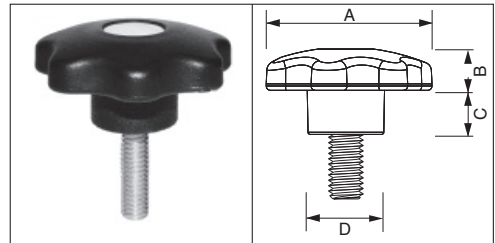

Farbe: schwarz

colour: black

Farbe: weiss, silbergrau

colour: white, silvergrey

Mindestmenge:

minimum quantity:

Mindestmenge:

minimum quantity:

500 Stück

500 pieces

3.000 Stück

3.000 pieces

Standardfarben Deckelkappe: schwarz, weiss, silbergrau, rot

standard colours cap: black, white, silvergrey, red

Sonderfarben, Sondergrößen und Edelstahl- Ausführungen auf Anfrage

special colours, sizes and stainless steel upon request

alle Maße in mm					
Artikel-/Bestell- bezeichnung	Kopf-Ø A	Gewinde x Länge	Kopfhöhe B	Bundhöhe C	Bund-Ø D
SGLS40M6x15D	40	M6x15	10	5,0	18
SGLS40M6x20D	40	M6x20	10	5,0	18
SGLS40M6x25D	40	M6x25	10	5,0	18
SGLS40M6x30D	40	M6x30	10	5,0	18
SGLS40M6x35D	40	M6x35	10	5,0	18
SGLS40M6x40D	40	M6x40	10	5,0	18
SGLS40M6x45D	40	M6x45	10	5,0	18
SGLS40M6x50D	40	M6x50	10	5,0	18
SGLS40M6x55D	40	M6x55	10	5,0	18
SGLS40M6x60D	40	M6x60	10	5,0	18

alle Maße in mm					
Artikel-/Bestell- bezeichnung	Kopf-Ø A	Gewinde x Länge	Kopfhöhe B	Bundhöhe C	Bund-Ø D
SGLS40M8x15D	40	M8x15	10	5,0	18
SGLS40M8x20D	40	M8x20	10	5,0	18
SGLS40M8x25D	40	M8x25	10	5,0	18
SGLS40M8x30D	40	M8x30	10	5,0	18
SGLS40M8x35D	40	M8x35	10	5,0	18
SGLS40M8x40D	40	M8x40	10	5,0	18
SGLS40M8x45D	40	M8x45	10	5,0	18
SGLS40M8x50D	40	M8x50	10	5,0	18
SGLS40M8x55D	40	M8x55	10	5,0	18
SGLS40M8x60D	40	M8x60	10	5,0	18

Sterngriffmutter Typ SGLM 40

Kopf aus Polyamid, mit umspritzter Sechskantmutter mit
Durchgangsgewinde verzinkt, ohne Deckel

Star knob nut type SGLM 40

head polyamide, with injected steel nut through hole zinc plated,
without cap

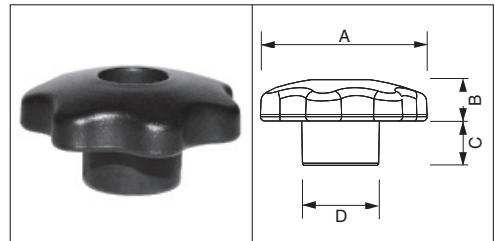

Farbe: schwarz

colour: black

Farbe: weiss, silbergrau

colour: white, silvergrey

Mindestmenge:

minimum quantity:

Mindestmenge:

minimum quantity:

500 Stück

500 pieces

3.000 Stück

3.000 pieces

Sonderfarben, Sondergrößen und Edelstahl- Ausführungen auf Anfrage

special colours, sizes and stainless steel upon request

alle Maße in mm					
Artikel-/Bestell- bezeichnung	Kopf-Ø A	Gewinde	Kopfhöhe B	Bundhöhe C	Bund-Ø D
SGLM40M6	40	M6	10	5,0	18
SGLM40M8	40	M8	10	5,0	18

Sterngriffmutter Typ SGLM 40 Deckel

Kopf aus Polyamid, mit umspritzter Sechskantmutter mit Durchgangsgewinde verzinkt, mit Deckel

Star knob nut type SGLM 40 Deckel

head polyamide, with injected steel nut through hole zinc plated, with cap

Farbe: schwarz
colour: black
Farbe: weiss, silbergrau
colour: white, silvergrey

Mindestmenge: 500 Stück
minimum quantity: 500 pieces
Mindestmenge: 3.000 Stück
minimum quantity: 3.000 pieces

Standardfarben Deckelkappe: schwarz, weiss, silbergrau, rot
standard colours cap: black, white, silvergrey, red
Sonderfarben, Sondergrößen und Edelstahl- Ausführungen auf Anfrage
special colours, sizes and stainless steel upon request

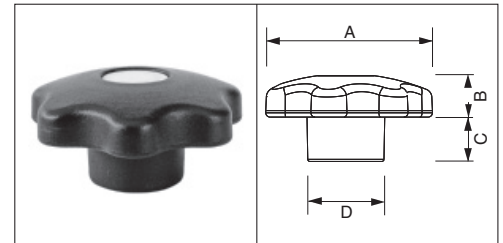

alle Maße in mm					
Artikel-/Bestellbezeichnung	Kopf-Ø A	Gewinde	Kopfhöhe B	Bundhöhe C	Bund-Ø D
SGLM40M6D	40	M6	10	5,0	18
SGLM40M8D	40	M8	10	5,0	18

Sterngriffmutter Typ SGLBS 40

Kopf aus Polyamid, mit umspritzter Hutmutter, Sackloch verzinkt, ohne Deckel

Star knob nut type SGLBS 40

head polyamide, with injected cap nut, blind hole thread zinc plated, without cap

Farbe: schwarz
colour: black
Farbe: weiss, silbergrau
colour: white, silvergrey

Mindestmenge: 500 Stück
minimum quantity: 500 pieces
Mindestmenge: 3.000 Stück
minimum quantity: 3.000 pieces

Sonderfarben, Sondergrößen und Edelstahl- Ausführungen auf Anfrage
special colours, sizes and stainless steel upon request

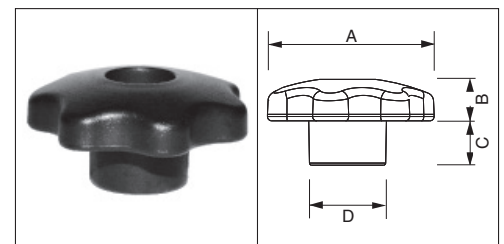

alle Maße in mm					
Artikel-/Bestellbezeichnung	Kopf-Ø A	Gewindetiefe	Kopfhöhe B	Bundhöhe C	Bund-Ø D
SGLBS40M6	40	M6x9	10	5,0	18
SGLBS40M8	40	M8x10	10	5,0	18

Sterngriffmutter Typ SGLBS 40 Deckel

Kopf aus Polyamid, mit umspritzter Hutmutter, Sackloch verzinkt, mit Deckel

Star knob nut type SGLBS 40 Deckel

head polyamide, with injected cap nut, blind hole thread zinc plated, with cap

Farbe: schwarz
colour: black
Farbe: weiss, silbergrau
colour: white, silvergrey

Mindestmenge: 500 Stück
minimum quantity: 500 pieces
Mindestmenge: 3.000 Stück
minimum quantity: 3.000 pieces

Standardfarben Deckelkappe: schwarz, weiss, silbergrau, rot
standard colours cap: black, white, silvergrey, red
Sonderfarben, Sondergrößen und Edelstahl- Ausführungen auf Anfrage
special colours, sizes and stainless steel upon request.

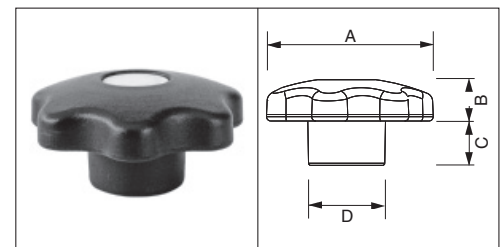

alle Maße in mm					
Artikel-/Bestellbezeichnung	Kopf-Ø A	Gewindetiefe	Kopfhöhe B	Bundhöhe C	Bund-Ø D
SGLBS40M6D	40	M6x9	10	5,0	18
SGLBS40M8D	40	M8x10	10	5,0	18

Sterngriffmutter Typ SGLBM 40

Kopf aus Polyamid, mit umspritzter Messinggewindebuchse, ohne Deckel

Star knob nut type SGLBM 40

head polyamide, with injected blind hole brass insert, without cap

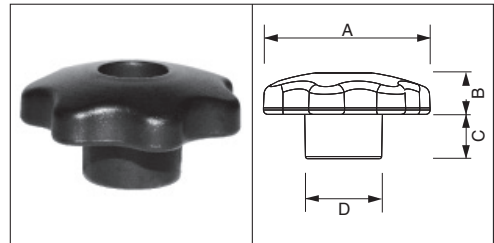

Farbe: schwarz

colour: black

Farbe: weiss, silbergrau

colour: white, silvergrey

Mindestmenge:

minimum quantity:

Mindestmenge:

minimum quantity:

500 Stück

500 pieces

3.000 Stück

3.000 pieces

Sonderfarben, Sondergrößen und Edelstahl- Ausführungen auf Anfrage
special colours, sizes and stainless steel upon request

alle Maße in mm					
Artikel-/Bestell- bezeichnung	Kopf-Ø A	Gewindetiefe	Kopfhöhe B	Bundhöhe C	Bund-Ø D
SGLBM40M6	40	M6x9	10	5,0	18
SGLBM40M8	40	M8x12	10	5,0	18

Sterngriffmutter Typ SGLBM 40 Deckel

Kopf aus Polyamid, mit umspritzter Messinggewindebuchse, mit Deckel

Star knob nut type SGLBM 40 Deckel

head polyamide, with injected blind hole brass insert, with cap

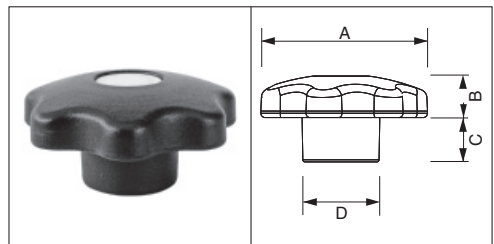

Farbe: schwarz

colour: black

Farbe: weiss, silbergrau

colour: white, silvergrey

Mindestmenge:

minimum quantity:

Mindestmenge:

minimum quantity:

500 Stück

500 pieces

3.000 Stück

3.000 pieces

Standardfarben Deckelkappe: schwarz, weiss, silbergrau, rot

standard colours cap: black, white, silvergrey, red

Sonderfarben, Sondergrößen und Edelstahl- Ausführungen auf Anfrage
special colours, sizes and stainless steel upon request

alle Maße in mm					
Artikel-/Bestell- bezeichnung	Kopf-Ø A	Gewindetiefe	Kopfhöhe B	Bundhöhe C	Bund-Ø D
SGLBM40M6D	40	M6x9	10	5,0	18

Sterngriffschraube, Griffdurchmesser 30/40/50mm

zweiteiliger Kopf (Unterteil und Deckel) aus Polyamid,
Schraube DIN 933 verz. eingepresst

star knob screw, head diameter 30/40/50mm

two-piece head (base and head), polyamide,
screw DIN 933 zinc plated pressed in

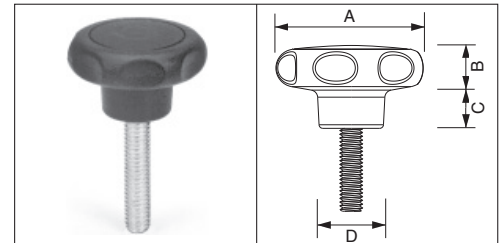

Farbe: schwarz
colour: black
Farbe: weiss, silbergrau
colour: white, silvergrey

Mindestmenge: 100 Stück
minimum quantity: 100 pieces
Mindestmenge: 3.000 Stück
minimum quantity: 3.000 pieces

Sonderfarben, zweifarbige Ausführung, Sondergrößen und
Edelstahl-Ausführungen auf Anfrage
special colours, two-coloured, special sizes and
stainless steel thread upon request

alle Maße in mm					
Artikel-/Bestell- bezeichnung	Kopf-Ø A	Gewinde x Länge	Kopfhöhe B	Bundhöhe C	Bund-Ø D
StarVS30M5x8	30	M5x8	10	8	15
StarVS30M5x14	30	M5x14	10	8	15
StarVS30M5x18	30	M5x18	10	8	15
StarVS30M5x23	30	M5x23	10	8	15
StarVS30M5x28	30	M5x28	10	8	15
StarVS30M6x8	30	M6x8	10	8	15
StarVS30M6x14	30	M6x14	10	8	15
StarVS30M6x18	30	M6x18	10	8	15
StarVS30M6x23	30	M6x23	10	8	15
StarVS30M6x28	30	M6x28	10	8	15
StarVS30M6x33	30	M6x33	10	8	15
StarVS30M6x38	30	M6x38	10	8	15
StarVS30M6x43	30	M6x43	10	8	15
StarVS30M6x48	30	M6x48	10	8	15
StarVS40M6x8	40	M6x8	14	8	17
StarVS40M6x14	40	M6x14	14	8	17
StarVS40M6x18	40	M6x18	14	8	17
StarVS40M6x23	40	M6x23	14	8	17
StarVS40M6x28	40	M6x28	14	8	17
StarVS40M6x33	40	M6x33	14	8	17
StarVS40M6x38	40	M6x38	14	8	17
StarVS40M6x43	40	M6x43	14	8	17
StarVS40M6x48	40	M6x48	14	8	17
StarVS40M8x8	40	M8x8	14	8	17
StarVS40M8x14	40	M8x14	14	8	17
StarVS40M8x18	40	M8x18	14	8	17
StarVS40M8x23	40	M8x23	14	8	17
StarVS40M8x28	40	M8x28	14	8	17
StarVS40M8x33	40	M8x33	14	8	17
StarVS40M8x38	40	M8x38	14	8	17
StarVS40M8x43	40	M8x43	14	8	17
StarVS40M8x48	40	M8x48	14	8	17
StarVS40M8x58	40	M8x58	14	8	17

alle Maße in mm					
Artikel-/Bestell- bezeichnung	Kopf-Ø A	Gewinde x Länge	Kopfhöhe B	Bundhöhe C	Bund-Ø D
StarVS50 M8x8	50	M8x8	16	7	22
StarVS50 M8x14	50	M8x14	16	7	22
StarVS50 M8x18	50	M8x18	16	7	22
StarVS50 M8x23	50	M8x23	16	7	22
StarVS50 M8x28	50	M8x28	16	7	22
StarVS50 M8x33	50	M8x33	16	7	22
StarVS50 M8x38	50	M8x38	16	7	22
StarVS50 M8x43	50	M8x43	16	7	22
StarVS50 M8x48	50	M8x48	16	7	22
StarVS50 M8x58	50	M8x58	16	7	22
StarVS50 M10x18	50	M10x18	16	7	22
StarVS50 M10x23	50	M10x23	16	7	22
StarVS50 M10x28	50	M10x28	16	7	22
StarVS50 M10x33	50	M10x33	16	7	22
StarVS50 M10x38	50	M10x38	16	7	22
StarVS50 M10x43	50	M10x43	16	7	22
StarVS50 M10x48	50	M10x48	16	7	22
StarVS50 M10x53	50	M10x53	16	7	22
StarVS50 M10x58	50	M10x58	16	7	22

Sterngriffmutter, Griffdurchmesser 30/40/50mm

zweiteiliger Kopf (Unterteil und Deckel) aus Polyamid,
Mutter DIN 934 verz. eingepresst

star knob nut, head diameter 30/40/50mm

two-piece head (base and head), polyamide,
nut DIN 934 zinc plated pressed in

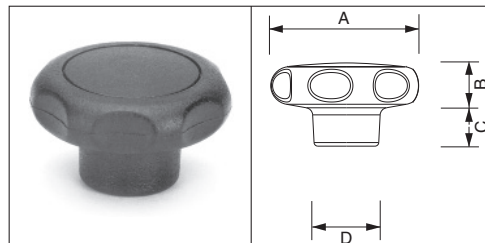

Farbe: schwarz

colour: black

Farbe: weiss, silbergrau

colour: white, silvergrey

Mindestmenge:

minimum quantity:

Mindestmenge:

minimum quantity:

100 Stück

100 pieces

3.000 Stück

3.000 pieces

Sonderfarben, zweifarbige Ausführung, Sondergrößen und
Edelstahl-Ausführungen auf Anfrage

special colours, two-coloured, special sizes and
stainless steel thread upon request

alle Maße in mm					
Artikel-/Bestell- bezeichnung	Kopf-Ø A	Gewinde	Kopfhöhe B	Bundhöhe C	Bund-Ø D
StarVM30M5	30	M5	10	8	15
StarVM30M6	30	M6	10	8	15
StarVM40M6	40	M6	14	8	17
StarVM40M8	40	M8	14	8	17

alle Maße in mm					
Artikel-/Bestell- bezeichnung	Kopf-Ø A	Gewinde	Kopfhöhe B	Bundhöhe C	Bund-Ø D
StarVM50 M8	50	M8	16	7	22
StarVM50 M10	50	M10	16	7	22

Auch mit Durchgangsbohrung im Deckel lieferbar.

Also available with through hole in head part.

Auf Anfrage auch mit Selbstsicherungseffekt im Deckel.

Upon request also with self-securing effect in head part.

Höhenversteller/Rändelgriffschraube Typ RS, Ø 30 mm

Rändelteller aus Polyamid, mit umspritzter Schraube verzinkt

Articulated plate/knurled head screw, type RS, Ø 30 mm

knurled plate, polyamide, with injected steel screw zinc plated

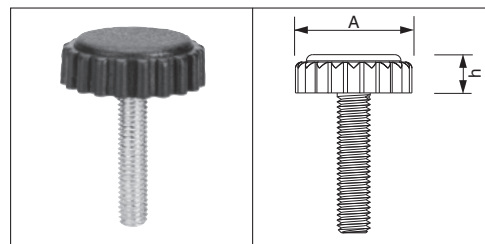

Farbe: schwarz

colour: black

Farbe: weiss, silbergrau

colour: white, silvergrey

Mindestmenge:

minimum quantity:

Mindestmenge:

minimum quantity:

100 Stück

100 pieces

3.000 Stück

3.000 pieces

Sonderfarben, Sondergrößen und Edelstahl- Ausführungen auf Anfrage

special colours, sizes and stainless steel upon request

alle Maße in mm			
Artikel-/Bestell- bezeichnung	Kopf-Ø A	Gewinde x Länge	Kopfhöhe B
RSM5X16	28,5	M5x16	9,3
RSM5x20	28,5	M5x20	9,3
RSM5x25	28,5	M5x25	9,3
RSM5x40	28,5	M5x40	9,3
RSM5x50	28,5	M5x50	9,3
RSM6X16	28,5	M6x16	9,3
RSM6X20	28,5	M6x20	9,3
RSM6X25	28,5	M6x25	9,3
RSM6X30	28,5	M6x30	9,3
RSM6X40	28,5	M6x40	9,3
RSM6X50	28,5	M6x50	9,3
RSM6X60	28,5	M6x60	9,3

alle Maße in mm			
Artikel-/Bestell- bezeichnung	Kopf-Ø A	Gewinde x Länge	Kopfhöhe B
RSM8x12	28,5	M8x12	9,3
RSM8X16	28,5	M8x16	9,3
RSM8X20	28,5	M8x20	9,3
RSM8x25	28,5	M8x25	9,3
RSM8X30	28,5	M8x30	9,3
RSM8x35	28,5	M8x35	9,3
RSM8X40	28,5	M8x40	9,3
RSM8X50	28,5	M8x50	9,3
RSM8X60	28,5	M8x60	9,3
RSM8x70	28,5	M8x70	9,3
RSM8x80	28,5	M8x80	9,3

Auf Anfrage auch in Soft-Material EPDM/TPE lieferbar

Upon request also in soft material EPDM/TPE available

Rändelgriffmutter Typ RS, Ø 30 mm

Rändelmutter aus Polyamid, mit umspritzter Messinggewindebuchse

knurled head nut, type RS, Ø 30 mm

knurled nut, polyamide, with injected brass thread insert

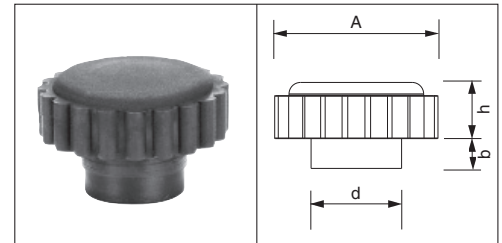

Farbe: schwarz
colour: black
Farbe: weiss, silbergrau
colour: white, silvergrey

Mindestmenge: 100 Stück
minimum quantity: 100 pieces
Mindestmenge: 3.000 Stück
minimum quantity: 3.000 pieces

Sonderfarben, Sondergrößen und Sonderausführungen auf Anfrage
special colours and sizes upon request

alle Maße in mm					
Artikel-/Bestell- bezeichnung	Kopf-Ø A	Gewindetiefe	Rändelhöhe h	Bundhöhe b	Bund-Ø d
RSMutter30M6	28,5	M6x9	9,8	5,2	15,8
RSMutter30M8	28,5	M8x12	9,8	9,2	15,8

Rändelgriffmutter grob, Typ RMG, Ø 45 mm

Rändelteller aus Polyamid, mit umspritzter Stahlmutter DIN 934 verzinkt

Knurled head nut, rough knurl, type RMG, Ø 45 mm

knurled plate, polyamide, with injected steel nut DIN 934 zinc plated

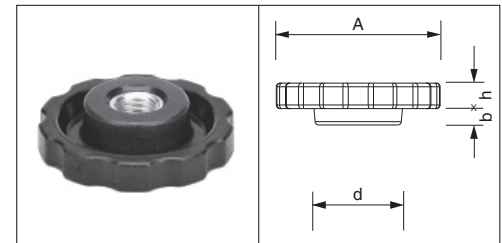

Farbe: schwarz
colour: black
Farbe: weiss, silbergrau
colour: white, silvergrey

Mindestmenge: 500 Stück
minimum quantity: 500 pieces
Mindestmenge: 3.000 Stück
minimum quantity: 3.000 pieces

Sonderfarben, Sondergrößen und Edelstahl- Ausführungen auf Anfrage
special colours, sizes and stainless steel upon request

alle Maße in mm					
Artikel-/Bestell- bezeichnung	Kopf-Ø A	Gewinde	Rändelhöhe h	Bundhöhe b	Bund-Ø d
RMGM8	45	M8	7	4,5	24
RMGM10	45	M10	7	4,5	24

Sie können die von Ihnen gewünschte Rändel-/Formkopfschraube in unserem Standardprogramm nicht finden?

Fragen Sie an! Wir haben viele weitere Modelle und Ausführungen an kunststoffumspritzten Schrauben und Muttern auf Anfrage lieferbar!

You can't find the model you are searching for in our standard range? Please ask for assistance! We can offer many more models upon request!

Rändelgriffschraube grob, Typ RSG, Ø 45 mm

Rändelteller aus Polyamid, mit umspritzter Stahlschraube verzinkt

Knurled head screw, rough knurl, type RSG, Ø 45 mm

knurled plate, polyamide, with injected steel screw zinc plated

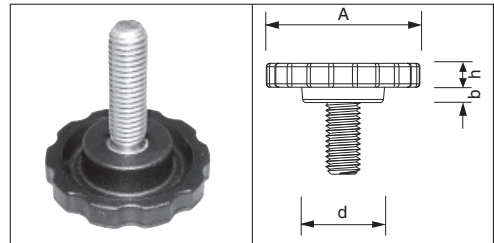

Farbe: schwarz
colour: black

Farbe: weiss, silbergrau
colour: white, silvergrey

Mindestmenge: 500 Stück
minimum quantity: 500 pieces

Mindestmenge: 3.000 Stück
minimum quantity: 3.000 pieces

Sonderfarben, Sondergrößen und Edelstahl- Ausführungen auf Anfrage
special colours, sizes and stainless steel upon request

alle Maße in mm					
Artikel-/Bestellbezeichnung	Griff-Ø A	Gewinde x Länge	Kopfhöhe h	Bundhöhe b	Bund-Ø d
RSG45M8x20	45	M8x20	7	4,5	24
RSG45M8x25	45	M8x25	7	4,5	24
RSG45M8x30	45	M8x30	7	4,5	24
RSG45M8x35	45	M8x35	7	4,5	24
RSG45M8x40	45	M8x40	7	4,5	24
RSG45M8x45	45	M8x45	7	4,5	24
RSG45M8x50	45	M8x50	7	4,5	24
RSG45M8x55	45	M8x55	7	4,5	24
RSG45M8x60	45	M8x60	7	4,5	24
RSG45M8x65	45	M8x65	7	4,5	24
RSG45M8x70	45	M8x70	7	4,5	24

alle Maße in mm					
Artikel-/Bestellbezeichnung	Griff-Ø A	Gewinde x Länge	Kopfhöhe h	Bundhöhe b	Bund-Ø d
RSG45M10x20	45	M10x20	7	4,5	24
RSG45M10x25	45	M10x25	7	4,5	24
RSG45M10x30	45	M10x30	7	4,5	24
RSG45M10x35	45	M10x35	7	4,5	24
RSG45M10x40	45	M10x40	7	4,5	24
RSG45M10x45	45	M10x45	7	4,5	24
RSG45M10x50	45	M10x50	7	4,5	24
RSG45M10x55	45	M10x55	7	4,5	24
RSG45M10x60	45	M10x60	7	4,5	24
RSG45M10x65	45	M10x65	7	4,5	24
RSG45M10x70	45	M10x70	7	4,5	24

Rändelschraube Ø 20 mm, mit feinem Rändel, mit oder ohne Schlitz im Kopf

Rändelteller aus Polyamid, mit umspritzter Stahlschraube verzinkt oder A2

Knurled head screw Ø 20 mm, with fine knurl, with or without slot in the head

knurled plate, polyamide, with injected steel screw zinc plated or stainless steel

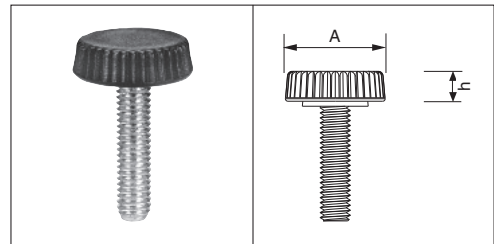

Farbe: schwarz
colour: black

Farbe: weiss, silbergrau
colour: white, silvergrey

Mindestmenge: 500 Stück
minimum quantity: 500 pieces

Mindestmenge: 3.000 Stück
minimum quantity: 3.000 pieces

Sonderfarben, Sondergrößen und Edelstahl- Ausführungen auf Anfrage
special colours, sizes and stainless steel upon request

alle Maße in mm			
Artikel-/Bestellbezeichnung	Kopf-Ø A	Gewinde x Länge	Kopfhöhe h
Ränd20M4x8/9	20	M4x8/9	7
Ränd20M4x10	20	M4x10	7
Ränd20M4x12	20	M4x12	7
Ränd20M4x15	20	M4x15	7
Ränd20M4x20	20	M4x20	7
Ränd20M4x25	20	M4x25	7
Ränd20M5x8	20	M5x8	7
Ränd20M5x10	20	M5x10	7
Ränd20M5x14/15	20	M5x14/15	7
Ränd20M5x17	20	M5x17	7
Ränd20M5x19	20	M5x19	7
Ränd20M5x24	20	M5x24	7
Ränd20M5x29	20	M5x29	7
Ränd20M5x34	20	M5x34	7
Ränd20M5x39	20	M5x39	7
Ränd20M5x49	20	M5x49	7

alle Maße in mm			
Artikel-/Bestellbezeichnung	Kopf-Ø A	Gewinde x Länge	Kopfhöhe h
Ränd20M5x58	20	M5x58	7
Ränd20M6x8/9	20	M6x8/9	7
Ränd20M6x10	20	M6x10	7
Ränd20M6x12	20	M6x12	7
Ränd20M6x14	20	M6x14	7
Ränd20M6x17	20	M6x17	7
Ränd20M6x20	20	M6x20	7
Ränd20M6x23	20	M6x23	7
Ränd20M6x28	20	M6x28	7
Ränd20M6x34	20	M6x34	7
Ränd20M6x38	20	M6x38	7
Ränd20M6x43	20	M6x43	7
Ränd20M6x48	20	M6x48	7
Ränd20M6x58	20	M6x58	7
Ränd20M6x64	20	M6x64	7

Für Ausführung mit Schlitz bitte nach Artikel/Bestellbezeichnung „S“ hinzufügen.
Für Ausführung in A2-Edelstahl bitte nach Artikel/Bestellbezeichnung „A2“ hinzufügen (A2-Edelstahlpreise auf Anfrage).
Mindestmenge Edelstahl oder mit Schlitz: 1.000 Stück.

For models with slot please add an „S“. For models in stainless steel please add „stainless“ or „A2“ (prices upon request).
Minimum quantity for stainless steel or slot: 1.000 pcs.

Rändelschraube mit Schaft, Ø 20 mm, mit feinem Rändel

Rändelkopf aus Polyamid, mit umspritzter Stahlschraube verzinkt oder A2

Knurled head screw with shaft, Ø 20 mm, with fine knurl

knurled head, polyamide, with injected steel screw zinc plated or stainless steel

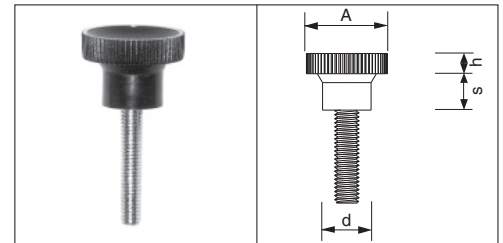

Farbe: schwarz
colour: black
Farbe: weiss, silbergrau
colour: white, silvergrey

Mindestmenge: 1.000 Stück
minimum quantity: 1.000 pieces
Mindestmenge: 3.000 Stück
minimum quantity: 3.000 pieces

Sonderfarben, Sondergrößen und Edelstahl- Ausführungen auf Anfrage
special colours, sizes and stainless steel upon request

alle Maße in mm					
Artikel-/Bestell- bezeichnung	Kopf-Ø A	Gewinde x Länge	Kopfhöhe h	Schaft-Ø d	Schafthöhe s
Ränd/SchaftM4x10	20	M4x10	5	12	9
Ränd/SchaftM4x15	20	M4x15	5	12	9
Ränd/SchaftM4x19	20	M4x19	5	12	9
Ränd/SchaftM5x10	20	M5x10	5	12	9
Ränd/SchaftM5x15	20	M5x15	5	12	9

alle Maße in mm					
Artikel-/Bestell- bezeichnung	Kopf-Ø A	Gewinde x Länge	Kopfhöhe h	Schaft-Ø d	Schafthöhe s
Ränd/SchaftM5x29	20	M5x29	5	12	9
Ränd/SchaftM6x10	20	M6x10	5	12	9
Ränd/SchaftM6x20	20	M6x20	5	12	9
Ränd/SchaftM6x25	20	M6x25	5	12	9

Rändelgriffmutter mit Schaft, Ø 20 mm, Kopf mit feinem Rändel

Rändelkopf aus Polyamid, mit umspritzter Stahlmutter DIN 934 verzinkt

Knurled head nut with shaft, Ø 20 mm, head with fine knurl

knurled head, polyamide, with injected steel nut DIN 934 zinc plated

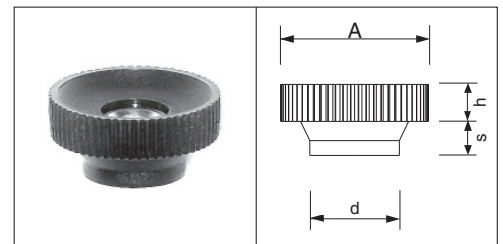

Farbe: schwarz
colour: black
Farbe: weiss, silbergrau
colour: white, silvergrey

Mindestmenge: 500 Stück
minimum quantity: 500 pieces
Mindestmenge: 3.000 Stück
minimum quantity: 3.000 pieces

Sonderfarben, Sondergrößen und Edelstahl- Ausführungen auf Anfrage
special colours, sizes and stainless steel upon request

alle Maße in mm					
Artikel-/Bestell- bezeichnung	Kopf-Ø A	Gewinde	Kopfhöhe h	Schaft-Ø d	Schafthöhe s
RMSchaftM4	20	M4	5	12	4,0
RMSchaftM5	20	M5	5	12	4,0
RMSchaftM6	20	M6	5	12	4,5

Rändelschraube Ø 25 mm, mit feinem Rändel

Rändelteller aus Polyamid, mit umspritzter Stahlschraube verzinkt

Knurled head screw Ø 25 mm, with fine knurl

knurled plate, polyamide, with injected steel screw zinc plated

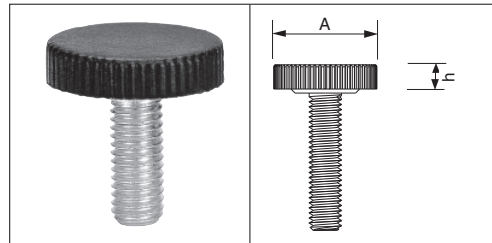

Farbe: schwarz

colour: black

Farbe: weiss, silbergrau

colour: white, silvergrey

Mindestmenge:

minimum quantity:

Mindestmenge:

minimum quantity:

1.000 Stück

1.000 pieces

3.000 Stück

3.000 pieces

Sonderfarben, Sondergrößen und Edelstahl- Ausführungen auf Anfrage
special colours, sizes and stainless steel upon request

alle Maße in mm			
Artikel-/Bestell- bezeichnung	Kopf-Ø A	Gewinde x Länge	Kopfhöhe h
Ränd25M8x16	25	M8x16	7
Ränd25M8x20	25	M8x20	7
Ränd25M8x25	25	M8x25	7
Ränd25M8x30	25	M8x30	7
Ränd25M8x35	25	M8x35	7
Ränd25M8x40	25	M8x40	7
Ränd25M10x15	25	M10x15	7

alle Maße in mm			
Artikel-/Bestell- bezeichnung	Kopf-Ø A	Gewinde x Länge	Kopfhöhe h
Ränd25M10x20	25	M10x20	7
Ränd25M10x25	25	M10x25	7
Ränd25M10x30	25	M10x30	7
Ränd25M10x35	25	M10x35	7
Ränd25M10x45	25	M10x45	7
Ränd25M10x55	25	M10x55	7

Für Ausführung in A2-Edelstahl bitte nach Artikel/Bestellbezeichnung
„A2“ hinzufügen (A2-Edelstahlpreise auf Anfrage).

For models in stainless steel please add „stainless“ or „A2“
(stainless steel prices upon request).

Flügelschraube Typ FI

Kopf aus Polyamid, mit umspritzter Stahlschraube verzinkt

Wing screw type FI

head polyamide, with injected steel screw zinc plated

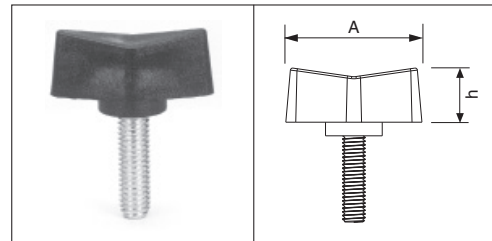

Farbe: schwarz

colour: black

Farbe: weiss, silbergrau

colour: white, silvergrey

Mindestmenge:

minimum quantity:

Mindestmenge:

minimum quantity:

500 Stück

500 pieces

3.000 Stück

3.000 pieces

Sonderfarben, Sondergrößen und Edelstahl- Ausführungen auf Anfrage
special colours, sizes and stainless steel upon request

alle Maße in mm			
Artikel-/Bestell- bezeichnung	Flügel-Ø A	Gewinde x Länge	Flügelhöhe h
FIM4x12/13	30	M4x12/13	12
FIM5x10	30	M5x10	12
FIM5x15	30	M5x15	12
FIM5x19	30	M5x19	12
FIM5x24	30	M5x24	12
FIM5x29	30	M5x29	12
FIM5x34	30	M5x34	12
FIM5x39	30	M5x39	12
FIM5x49	30	M5x49	12
FIM6x10	30	M6x10	12
FIM6x12	30	M6x12	12

alle Maße in mm			
Artikel-/Bestell- bezeichnung	Flügel-Ø A	Gewinde x Länge	Flügelhöhe h
FIM6x14	30	M6x14	12
FIM6x16	30	M6x16	12
FIM6x20	30	M6x20	12
FIM6x23	30	M6x23	12
FIM6x28	30	M6x28	12
FIM6x33	30	M6x33	12
FIM6x38	30	M6x38	12
FIM6x43	30	M6x43	12
FIM6x48	30	M6x48	12
FIM6x53	30	M6x53	12
FIM6x58	30	M6x58	12

Flügelschraube Typ FB

Kopf aus Polyamid, mit umspritzter Stahlschraube verzinkt

Wing screw type FB

head polyamide, with injected steel screw zinc plated

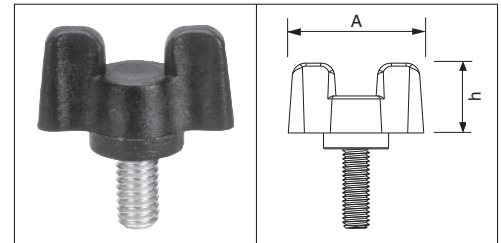

Farbe: schwarz
colour: black
Farbe: weiss, silbergrau
colour: white, silvergrey

Mindestmenge: 500 Stück
minimum quantity: 500 pieces
Mindestmenge: 3.000 Stück
minimum quantity: 3.000 pieces

Sonderfarben, Sondergrößen und Edelstahl- Ausführungen auf Anfrage
special colours, sizes and stainless steel upon request

alle Maße in mm			
Artikel-/Bestell- bezeichnung	Flügel-Ø A	Gewinde x Länge	Flügelhöhe h
FBM4x8	25	M4x8	13
FBM4x10	25	M4x10	13
FBM4x12/13	25	M4x12/13	13
FBM4x16	25	M4x16	13
FBM4x20	25	M4x20	13
FBM4x25	25	M4x25	13
FBM4x30	25	M4x30	13
FBM4x40	25	M4x40	13
FBM4x50	25	M4x50	13
FBM5x10	25	M5x10	13
FBM5x12	25	M5x12	13
FBM5x16	25	M5x16	13
FBM5x20	25	M5x20	13
FBM5x25	25	M5x25	13
FBM5x30	25	M5x30	13

alle Maße in mm			
Artikel-/Bestell- bezeichnung	Flügel-Ø A	Gewinde x Länge	Flügelhöhe h
FBM5x35	25	M5x35	13
FBM5x40	25	M5x40	13
FBM5x50	25	M5x50	13
FBM6x10	25	M6x10	13
FBM6x12	25	M6x12	13
FBM6x14	25	M6x14	13
FBM6x16	25	M6x16	13
FBM6x18	25	M6x18	13
FBM6x20	25	M6x20	13
FBM6x24	25	M6x24	13
FBM6x30	25	M6x30	13
FBM6x34	25	M6x34	13
FBM6x39	25	M6x39	13
FBM6x49/50	25	M6x49/50	13

Flügelschraube Typ FIS

Kopf aus Polyamid, mit umspritzter Stahlschraube verzinkt

Wing screw type FIS

head polyamide, with injected steel screw zinc plated

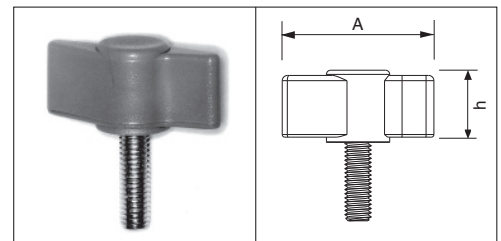

Farbe: schwarz
colour: black
Farbe: weiss, silbergrau
colour: white, silvergrey

Mindestmenge: 1.000 Stück
minimum quantity: 1.000 pieces
Mindestmenge: 3.000 Stück
minimum quantity: 3.000 pieces

Sonderfarben, Sondergrößen und Edelstahl- Ausführungen auf Anfrage
special colours, sizes and stainless steel upon request

alle Maße in mm			
Artikel-/Bestell- bezeichnung	Flügel-Ø A	Gewinde x Länge	Flügelhöhe h
FISM4x10	29	M4x10	14
FISM4x18	29	M4x18	14
FISM4x28	29	M4x28	14
FISM4x38	29	M4x38	14
FISM5x10	29	M5x10	14
FISM5x18	29	M5x18	14

alle Maße in mm			
Artikel-/Bestell- bezeichnung	Flügel-Ø A	Gewinde x Länge	Flügelhöhe h
FISM5x28	29	M5x28	14
FISM5x38	29	M5x38	14
FISM6x10	29	M6x10	14
FISM6x18	29	M6x18	14
FISM6x28	29	M6x28	14
FISM6x38	29	M6x38	14

Flügelschraube Typ FLS40

Kopf aus Polyamid, mit umspritzter Stahlschraube verzinkt

Wing screw type FLS40

head polyamide, with injected steel screw zinc plated

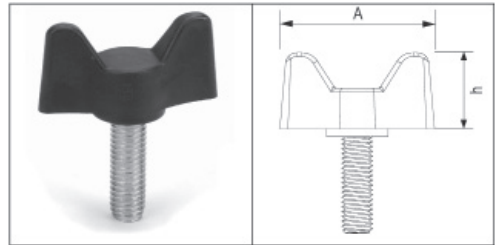

Farbe: schwarz

colour: black

Farbe: weiss, silbergrau auf Anfrage

colour: white, silvergrey upon request

Mindestmenge:

minimum quantity:

500 Stück

500 pieces

Sonderfarben, Sondergrößen und Edelstahl- Ausführungen auf Anfrage
special colours, sizes and stainless steel upon request

alle Maße in mm			
Artikel-/Bestell- bezeichnung	Flügel-Ø A	Gewinde x Länge	Flügelhöhe h
FLS40M6x15	40	M6x15	20
FLS40M6x20	40	M6x20	20
FLS40M6x25	40	M6x25	20
FLS40M6x30	40	M6x30	20
FLS40M6x35	40	M6x35	20
FLS40M6x40	40	M6x40	20
FLS40M6x45	40	M6x45	20
FLS40M6x50	40	M6x50	20
FLS40M6x55	40	M6x55	20
FLS40M6x60	40	M6x60	20

alle Maße in mm			
Artikel-/Bestell- bezeichnung	Flügel-Ø A	Gewinde x Länge	Flügelhöhe h
FLS40M8x15	40	M8x15	20
FLS40M8x20	40	M8x20	20
FLS40M8x25	40	M8x25	20
FLS40M8x30	40	M8x30	20
FLS40M8x35	40	M8x35	20
FLS40M8x40	40	M8x40	20
FLS40M8x45	40	M8x45	20
FLS40M8x50	40	M8x50	20
FLS40M8x55	40	M8x55	20
FLS40M8x60	40	M8x60	20

Flügelschraube Typ FS 65

Kopf aus Polyamid, mit umspritzter Stahlschraube verzinkt

Wing screw type FS 65

head polyamide, with injected steel screw zinc plated

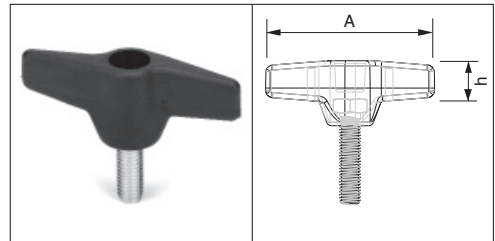

Farbe: schwarz

colour: black

Farbe: weiss, silbergrau

colour: white, silvergrey

Mindestmenge:

minimum quantity:

Mindestmenge:

minimum quantity:

500 Stück

500 pieces

3.000 Stück

3.000 pieces

Sonderfarben, Sondergrößen und Edelstahl- Ausführungen auf Anfrage
special colours, sizes and stainless steel upon request

alle Maße in mm			
Artikel-/Bestell- bezeichnung	Flügel-Ø A	Gewinde x Länge	Flügelhöhe h
FS65M6x15	65	M6x15	15
FS65M6x20	65	M6x20	15
FS65M6x25	65	M6x25	15
FS65M6x30	65	M6x30	15
FS65M6x35	65	M6x35	15
FS65M6x40	65	M6x40	15
FS65M6x45	65	M6x45	15
FS65M6x50	65	M6x50	15
FS65M6x55	65	M6x55	15
FS65M6x60	65	M6x60	15

alle Maße in mm			
Artikel-/Bestell- bezeichnung	Flügel-Ø A	Gewinde x Länge	Flügelhöhe h
FS65M8x15	65	M8x15	15
FS65M8x20	65	M8x20	15
FS65M8x25	65	M8x25	15
FS65M8x30	65	M8x30	15
FS65M8x35	65	M8x35	15
FS65M8x40	65	M8x40	15
FS65M8x45	65	M8x45	15
FS65M8x50	65	M8x50	15
FS65M8x55	65	M8x55	15
FS65M8x60	65	M8x60	15

Flügelmutter Typ FM 65

Kopf aus Polyamid, mit umspritzter Stahlmutter DIN 934 verzinkt

Wing nut type FM 65

head polyamide, with injected steel nut DIN 934 zinc plated

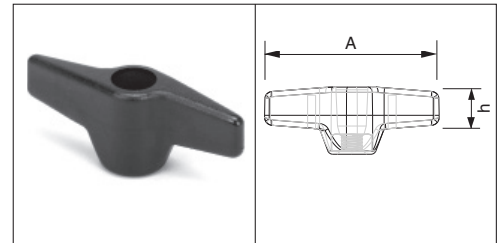

Farbe: schwarz
colour: black
Farbe: weiss, silbergrau
colour: white, silvergrey

Mindestmenge: 500 Stück
minimum quantity: 500 pieces
Mindestmenge: 3.000 Stück
minimum quantity: 3.000 pieces

Sonderfarben, Sondergrößen und Edelstahl- Ausführungen auf Anfrage
special colours, sizes and stainless steel upon request

alle Maße in mm			
Artikel-/Bestell- bezeichnung	Flügel-Ø A	Gewinde	Flügelhöhe h
FM65M6	65	M6	15
FM65M8	65	M8	15

Kunststoff-Flügelmutter

Polyamid 6.6, komplett aus Kunststoff

Plastic wing nut

polyamide 6.6, complete plastic

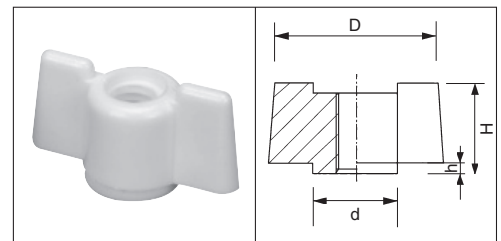

Farbe: weiss
colour: white

Mindestmenge: 1.000 Stück
minimum quantity: 1.000 pieces

Sonderfarben, Sondergrößen und Sonderausführungen auf Anfrage
special colours, sizes and models upon request

alle Maße in mm					
Artikel-/Bestell- bezeichnung	Kopf-Ø A	Gewinde	Gesamthöhe h	Schaft-Ø d	Schafthöhe s
F203M4	25	M4	13	12	1,5
F203M5	25	M5	13	12	1,5
F203M6	25	M6	13	12	1,5

Flügelmutter Typ FB

Kopf aus Polyamid, mit umspritzter Stahlmutter DIN 934 verzinkt

Wing nut type FB

head, polyamide, with injected steel nut DIN 934 zinc plated

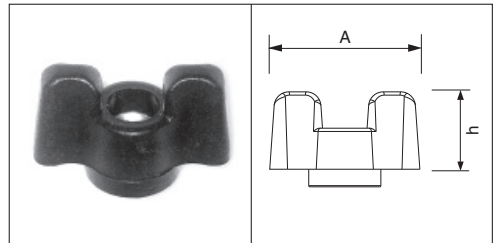

Farbe: schwarz

colour: black

Farbe: weiss, silbergrau

colour: white, silvergrey

Mindestmenge:

minimum quantity:

Mindestmenge:

minimum quantity:

500 Stück

500 pieces

3.000 Stück

3.000 pieces

Sonderfarben, Sondergrößen und Edelstahl- Ausführungen auf Anfrage
special colours, sizes and stainless steel upon request

alle Maße in mm			
Artikel-/Bestell- bezeichnung	Flügel-Ø A	Gewinde	Flügelhöhe h
FB-Mutter M4	26	M4	14
FB-Mutter M5	26	M5	14
FB-Mutter M6	26	M6	14

Flügelmutter Typ FBS

Kopf aus Polyamid, mit umspritzter Stahlmutter DIN 934 verzinkt, selbstsichernd

Wing nut type FBS

head, polyamide, with injected steel nut DIN 934 zinc plated, self-securing

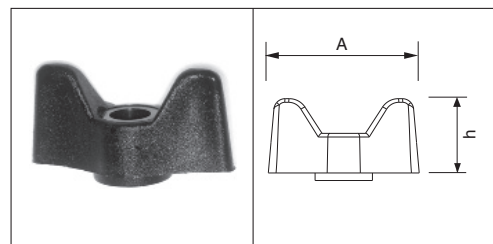

Farbe: schwarz

colour: black

Farbe: weiss, silbergrau

colour: white, silvergrey

Mindestmenge:

minimum quantity:

Mindestmenge:

minimum quantity:

500 Stück

500 pieces

3.000 Stück

3.000 pieces

Sonderfarben, Sondergrößen und Edelstahl- Ausführungen auf Anfrage
special colours, sizes and stainless steel upon request

alle Maße in mm			
Artikel-/Bestell- bezeichnung	Flügel-Ø A	Gewinde	Flügelhöhe h
FBS M6	40	M6	20
FBS M8	40	M8	20

Auch in nicht selbstsichernder Ausführung lieferbar.
Also as not self-securing model available.

Kunststoff-Rändelmutter, ähnlich DIN 466 hohe Ausführung

Polyamid6.6, komplett aus Kunststoff

Plastic knurled head nut, similar to DIN 466, high model

polyamide6.6, complete plastic

Farbe: weiss
colour: white

Mindestmenge: 1.000 Stück
minimum quantity: 1.000 pieces

Sonderfarben, Sondergrößen und Sonderausführungen auf Anfrage
special colours, sizes and models upon request

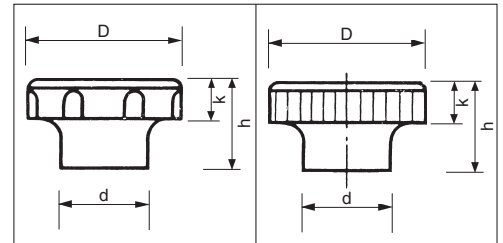

alle Maße in mm					
Artikel-/Bestellbezeichnung	Kopf-Ø D	Gewinde	Kopfhöhe h	Schaft-Ø d	Rändelhöhe k
RF112M3D12	12	M3	7	7	3,5
RF112M4D12	12	M4	7	7	3,5
RF114M4D16	16	M5	8	9,5	4,5
RF113M5D14	14	M5	7	8,8	3,5
RF114M5D16	16	M5	8	9,5	4,5
RF115M5D20	20	M5	11	13	6

RF = Rändel fein (fine knurl)
RG = Rändel grob (rough knurl)

alle Maße in mm					
Artikel-/Bestellbezeichnung	Kopf-Ø D	Gewinde	Kopfhöhe h	Schaft-Ø d	Rändelhöhe k
RF115M6D20	20	M6	11	13	6
RG114M4D16	16	M4	8	9,5	4,5
RG114M5D16	16	M5	8	9,5	4,5
RG114M6D16	16	M6	8	9,5	4,5
RG116M6D24	24	M6	11	11,5	6

Kunststoff-Rändelmutter, ähnlich DIN 467 flache Ausführung

Polyamid6.6, komplett aus Kunststoff

Plastic knurled head nut, similar to DIN 467, flat model

polyamide6.6, complete plastic

Farbe: weiss
colour: white

Mindestmenge: 1.000 Stück
minimum quantity: 1.000 pieces

Sonderfarben, Sondergrößen und Sonderausführungen auf Anfrage
special colours, sizes and models upon request

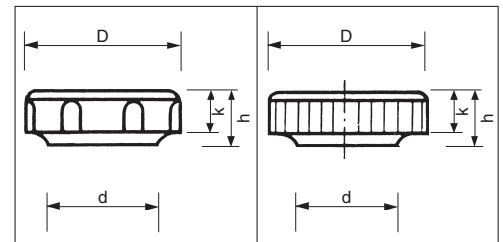

alle Maße in mm					
Artikel-/Bestellbezeichnung	Kopf-Ø D	Gewinde	Kopfhöhe h	Schaft-Ø d	Rändelhöhe k
RF102M3D12	12	M3	5	8,5	3,5
RF103M4D14	14	M4	5	8,5	3,5
RF104M4D16	16	M4	6	10	4,5
RF105M4D20	20	M4	7,5	10	6
RF104M5D16	16	M5	6	10	4,5
RF105M5D19	19	M5	7,5	10	6
RF104M6D16	16	M6	6	10	4,5
RF105M6D19	19	M6	7,5	10	6
RF106M8D24	24	M8	7,5	13	6

RF = Rändel fein (fine knurl)
RG = Rändel grob (rough knurl)

alle Maße in mm					
Artikel-/Bestellbezeichnung	Kopf-Ø D	Gewinde	Kopfhöhe h	Schaft-Ø d	Rändelhöhe k
RG104M4D16	16	M4	6	10	4,5
RG105M4D20	20	M4	6,5	10	5
RG104M5D16	16	M5	6	10	4,5
RG105M5D20	20	M5	6,5	10	6
RG104M6D16	16	M6	6	10	4,5
RG105M6D20	20	M6	6,5	10	5
RG106M6D24	24	M6	7,5	10	5,7
RG106M5D24	24	M5	7,5	10	5,7

Dreisternschraube Ø 30 mm

Kopf aus Polyamid, mit umspritzter Schraube verzinkt

Three star screw Ø 30 mm

head polyamide, with injected steel screw zinc plated

Farbe: schwarz	Mindestmenge: 1.000 Stück
colour: black	minimum quantity: 1.000 pieces
Farbe: weiss, silbergrau	Mindestmenge: 3.000 Stück
colour: white, silvergrey	minimum quantity: 3.000 pieces

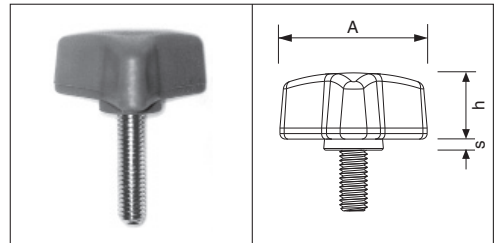

Sonderfarben, Sondergrößen und Edelstahl- Ausführungen auf Anfrage
special colours, sizes and stainless steel upon request

alle Maße in mm				
Artikel-/Bestell- bezeichnung	Kopf-Ø A	Gewinde x Länge	Kopfhöhe h	Schafthöhe s
DREISTERN30 M 5x11	30	M5x11	12	2
DREISTERN30 M 5x15	30	M5x15	12	2
DREISTERN30 M 5x20	30	M5x20	12	2
DREISTERN30 M 5x25	30	M5x25	12	2
DREISTERN30 M 5x30	30	M5x30	12	2
DREISTERN30 M 5x35	30	M5x35	12	2
DREISTERN30 M 6x11	30	M6x11	12	2

alle Maße in mm				
Artikel-/Bestell- bezeichnung	Kopf-Ø A	Gewinde x Länge	Kopfhöhe h	Schafthöhe s
DREISTERN30 M 6x15	30	M6x15	12	2
DREISTERN30 M 6x20	30	M6x20	12	2
DREISTERN30 M 6x25	30	M6x25	12	2
DREISTERN30 M 6x30	30	M6x30	12	2
DREISTERN30 M 6x35	30	M6x30	12	2
DREISTERN30 M 6x40	30	M6x40	12	2
DREISTERN30 M 6x45	30	M6x45	12	2

Kreuzgriffschraube Ø 30 mm

Kopf aus Polyamid, mit umspritzter Schraube verzinkt

cross grip screw Ø 30 mm

head polyamide, with injected steel screw zinc plated

Farbe: schwarz	Mindestmenge: 1.000 Stück
colour: black	minimum quantity: 1.000 pieces
Farbe: weiss, silbergrau	Mindestmenge: 3.000 Stück
colour: white, silvergrey	minimum quantity: 3.000 pieces

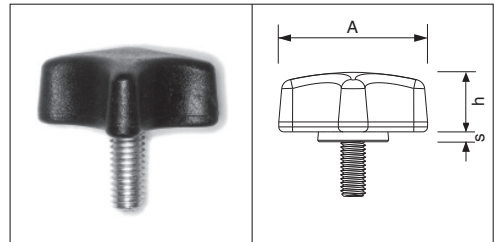

Sonderfarben, Sondergrößen und Edelstahl- Ausführungen auf Anfrage
special colours, sizes and stainless steel upon request

alle Maße in mm				
Artikel-/Bestell- bezeichnung	Kopf-Ø A	Gewinde x Länge	Kopfhöhe h	Schafthöhe s
KREUZ 30 M 5x11	30	M5x11	12	2
KREUZ 30 M 5x15	30	M5x15	12	2
KREUZ 30 M 5x20	30	M5x20	12	2
KREUZ 30 M 5x25	30	M5x25	12	2
KREUZ 30 M 5x30	30	M5x30	12	2
KREUZ 30 M 5x35	30	M5x35	12	2
KREUZ 30 M 6x11	30	M6x11	12	2

alle Maße in mm				
Artikel-/Bestell- bezeichnung	Kopf-Ø A	Gewinde x Länge	Kopfhöhe h	Schafthöhe s
KREUZ 30 M 6x15	30	M6x15	12	2
KREUZ 30 M 6x20	30	M6x20	12	2
KREUZ 30 M 6x25	30	M6x25	12	2
KREUZ 30 M 6x30	30	M6x30	12	2
KREUZ 30 M 6x35	30	M6x35	12	2
KREUZ 30 M 6x40	30	M6x40	12	2
KREUZ 30 M 6x45	30	M6x45	12	2

Kreuzgriff Typ KGS 60

Kopf aus Polyamid, mit umspritzter Schraube verzinkt

cross grip type KGS 60

head polyamide, with injected steel screw zinc plated

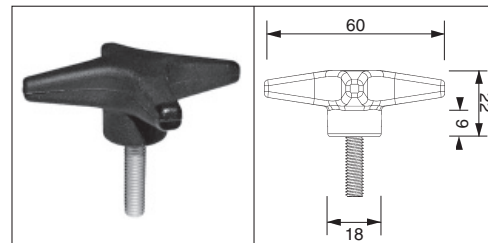

Farbe: schwarz
colour: black
Farbe: weiss, silbergrau auf Anfrage
colour: white, silvergrey upon request

Mindestmenge: 500 Stück
minimum quantity: 500 pieces

Sonderfarben, Sondergrößen und Edelstahl- Ausführungen auf Anfrage
special colours, sizes and stainless steel upon request

alle Maße in mm					
Artikel-/Bestell- bezeichnung	Kopf-Ø A	Gewinde x Länge	Kopfhöhe h	Schaft-Ø d	Schafthöhe s
KGS60M6x15	60	M6x15	22	18,0	9
KGS60M6x20	60	M6x20	22	18,0	9
KGS60M6x25	60	M6x25	22	18,0	9
KGS60M6x30	60	M6x30	22	18,0	9
KGS60M6x35	60	M6x35	22	18,0	9
KGS60M6x40	60	M6x40	22	18,0	9
KGS60M6x45	60	M6x45	22	18,0	9
KGS60M6x50	60	M6x50	22	18,0	9
KGS60M6x55	60	M6x55	22	18,0	9
KGS60M6x60	60	M6x60	22	18,0	9

alle Maße in mm					
Artikel-/Bestell- bezeichnung	Kopf-Ø A	Gewinde x Länge	Kopfhöhe h	Schaft-Ø d	Schafthöhe s
KGS60M8x15	60	M8x15	22	18,0	9
KGS60M8x20	60	M8x20	22	18,0	9
KGS60M8x25	60	M8x25	22	18,0	9
KGS60M8x30	60	M8x30	22	18,0	9
KGS60M8x35	60	M8x35	22	18,0	9
KGS60M8x40	60	M8x40	22	18,0	9
KGS60M8x45	60	M8x45	22	18,0	9
KGS60M8x50	60	M8x50	22	18,0	9
KGS60M8x55	60	M8x55	22	18,0	9
KGS60M8x60	60	M8x60	22	18,0	9

Siebeneckschraube Ø 20 mm

Kopf aus Polyamid, mit umspritzter Schraube verzinkt

septagon screw Ø 20 mm

head polyamide, with injected steel screw zinc plated

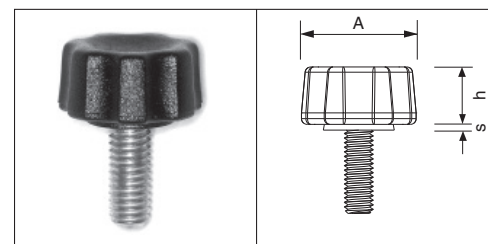

Farbe: schwarz
colour: black
Farbe: weiss, silbergrau
colour: white, silvergrey

Mindestmenge: 1.000 Stück
minimum quantity: 1.000 pieces
Mindestmenge: 3.000 Stück
minimum quantity: 3.000 pieces

Sonderfarben, Sondergrößen und Edelstahl- Ausführungen auf Anfrage
special colours, sizes and stainless steel upon request

alle Maße in mm				
Artikel-/Bestell- bezeichnung	Kopf-Ø A	Gewinde x Länge	Kopfhöhe h	Bundhöhe s
SIEBENECK20 M 5x10	20	M5x10	10	1
SIEBENECK20 M 5x14	20	M5x14	10	1
SIEBENECK20 M 5x18	20	M5x18	10	1
SIEBENECK20 M 5x23	20	M5x23	10	1
SIEBENECK20 M 5x28	20	M5x28	10	1
SIEBENECK20 M 5x33	20	M5x33	10	1
SIEBENECK20 M 6x12	20	M6x12	10	1

alle Maße in mm				
Artikel-/Bestell- bezeichnung	Kopf-Ø A	Gewinde x Länge	Kopfhöhe h	Bundhöhe s
SIEBENECK20 M 6x14	20	M6x14	10	1
SIEBENECK20 M 6x20	20	M6x20	10	1
SIEBENECK20 M 6x23	20	M6x23	10	1
SIEBENECK20 M 6x28	20	M6x28	10	1
SIEBENECK20 M 6x33	20	M6x33	10	1
SIEBENECK20 M 6x38	20	M6x38	10	1
SIEBENECK20 M 6x43	20	M6x43	10	1

Achteckschraube Ø 23 mm

Kopf aus Polyamid, mit umspritzter Stahlschraube verzinkt

Octagon screw Ø 23 mm

head polyamide, with injected steel screw zinc plated

Farbe: schwarz
colour: black

Mindestmenge: 1.000 Stück
minimum quantity: 1.000 pieces

Farbe: weiss, silbergrau
colour: white, silvergrey

Mindestmenge: 3.000 Stück
minimum quantity: 3.000 pieces

Sonderfarben, Sondergrößen und Edelstahl- Ausführungen auf Anfrage
special colours, sizes and stainless steel upon request

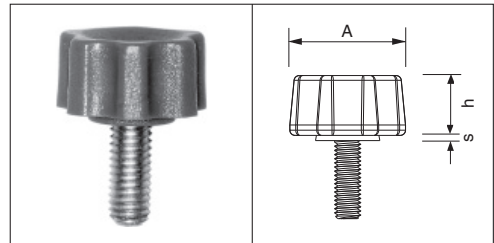

alle Maße in mm				
Artikel-/Bestell- bezeichnung	Kopf-Ø A	Gewinde x Länge	Kopfhöhe h	Bundhöhe s
ACHTECK23 M 5x10	23	M5x10	11	1
ACHTECK23 M 5x14	23	M5x14	11	1
ACHTECK23 M 5x18	23	M5x18	11	1
ACHTECK23 M 5x23	23	M5x23	11	1
ACHTECK23 M 5x28	23	M5x28	11	1
ACHTECK23 M 5x33	23	M5x33	11	1
ACHTECK23 M 6x11	23	M6x11	11	1

alle Maße in mm				
Artikel-/Bestell- bezeichnung	Kopf-Ø A	Gewinde x Länge	Kopfhöhe h	Bundhöhe s
ACHTECK23 M 6x14	23	M6x14	11	1
ACHTECK23 M 6x20	23	M6x20	11	1
ACHTECK23 M 6x23	23	M6x23	11	1
ACHTECK23 M 6x28	23	M6x28	11	1
ACHTECK23 M 6x33	23	M6x33	11	1
ACHTECK23 M 6x38	23	M6x38	11	1
ACHTECK23 M 6x43	23	M6x43	11	1

Kugelknöpfe Duroplast nach DIN 319

nach DIN 319B mit Gewindebuchse Messing/Stahl verzinkt

Ball knobs phenolic resin similar to DIN 319

similar to DIN 319B with brass/zinc plated thread insert

Farbe: schwarz
colour: black

Mindestmenge: siehe unten
minimum quantity: see below

Sonderfarben, Sondergrößen und Sonderausführungen auf Anfrage
special colours, sizes and models upon request

Bitte beachten Sie: Verkauf nur in Verpackungseinheiten!
Please notice: sold only in packing units!



alle Maße in mm			
Artikel-/Bestell- bezeichnung	Kopf-Ø	Gewinde	Verpackungs- einheit
KK319B,16M4Ms	16	M4/Ms	1000
KK319B,20M5vz.	20	M5/vz.	500
KK319B,20M5Ms	20	M5/Ms	500
KK319B,23M6vz.	23	M6/vz.	500
KK319B,23M6Ms	23	M6/Ms	500
KK319B,25M5vz.	25	M5/vz.	300
KK319B,25M5Ms	25	M5/Ms	300
KK319B,25M6vz.	25	M6/vz.	400
KK319B,25M6Ms	25	M6/Ms	400
KK319B,32M6vz.	32	M6/vz.	200
KK319B,32M6Ms	32	M6/Ms	200
KK319B,32M8vz.	32	M8/vz.	200
KK319B,32M8Ms	32	M8/Ms	200
KK319B,36M6vz.	36	M6/vz.	125
KK319B,36M6Ms	36	M6/Ms	125
KK319B,36M8vz.	36	M8/vz.	125
KK319B,36M8Ms	36	M8/Ms	125
KK319B,36M10vz.	36	M10/vz.	125

alle Maße in mm			
Artikel-/Bestell- bezeichnung	Kopf-Ø	Gewinde	Verpackungs- einheit
KK319B,36M10Ms	36	M10/Ms	125
KK319B,40M8vz.	40	M8/vz.	100
KK319B,40M8Ms	40	M8/Ms	100
KK319B,40M10vz.	40	M10/vz.	100
KK319B,40M10Ms	40	M10/Ms	100
KK319B,40M12vz.	40	M12/vz.	100
KK319B,40M12Ms	40	M12/Ms	100
KK319B,45M10vz.	45	M10/vz.	140
KK319B,45M10Ms	45	M10/Ms	140
KK319B,45M120vz.	45	M12/vz.	140
KK319B,45M12Ms	45	M12/Ms	140
KK319B,50M10vz.	50	M10/vz.	100
KK319B,50M10Ms	50	M10/Ms	100
KK319B,50M12vz.	50	M12/vz.	100
KK319B,50M12Ms	50	M12/Ms	100
KK319B,60M12vz.	60	M12/vz.	100
KK319B,60M16Ms	60	M16/Ms	100

Kugelknöpfe Duroplast nach DIN 319

nach DIN 319C mit eingepresstem Gewinde

Ball knobs phenolic resin similar to DIN 319

similar to DIN 319C with female thread pressed in



Farbe: schwarz
colour: black

Mindestmenge: siehe unten
minimum quantity: see below

Bitte beachten Sie: Verkauf nur in Verpackungseinheiten!
Please notice: sold only in packing units!

Sonderfarben, Sondergrößen und Sonderausführungen auf Anfrage
special colours, sizes and models upon request.

alle Maße in mm			
Artikel-/Bestell- bezeichnung	Kopf-Ø	Gewinde	Verpackungs- einheit
KK319C,10M3	10	M3/0	4500
KK319C,12M4	12	M4/0	2500
KK319C,16M4	16	M4/0	1000
KK319C,16M5	16	M5/0	1000
KK319C,20M5	20	M5/0	500
KK319C,20M6	20	M6/0	500
KK319C,25M5	25	M5/0	500
KK319C,25M6	25	M6/0	500
KK319C,25M8	25	M8/0	500
KK319C,32M6	32	M6/0	200
KK319C,32M8	32	M8/0	200
KK319C,32M10	32	M10/0	200

alle Maße in mm			
Artikel-/Bestell- bezeichnung	Kopf-Ø	Gewinde	Verpackungs- einheit
KK319C,36M6	36	M6/0	125
KK319C,36M8	36	M8/0	125
KK319C,36M10	36	M10/0	125
KK319C,40M8	40	M8/0	100
KK319C,40M10	40	M10/0	100
KK319C,40M12	40	M12/0	100
KK319C,45M10	45	M10/0	140
KK319C,45M12	45	M12/0	140
KK319C,50M10	50	M10/0	100
KK319C,50M12	50	M12/0	100
KK319C,50M16	50	M16/0	100
KK319C,60M16	60	M16/0	100

Sterngriffschraube Duroplast nach DIN6336A

mit Gewindestift verzinkt

starknob screw phenolic resin similar to DIN 6336A

with threaded bolt zinc plated

Farbe: schwarz
colour: black

Mindestmenge: siehe unten
minimum quantity: see below

Sonderfarben, Sondergrößen und Edelstahl-Ausführungen auf Anfrage
special colours, sizes and stainless steel thread upon request

Bitte beachten Sie: Verkauf nur in Verpackungseinheiten!
Please notice: sold only in packing units!



alle Maße in mm						
Artikel-/Bestellbezeichnung	Kopf-Ø	Gewinde x Länge	Kopfhöhe	Bundhöhe	Bund-Ø	Verpackungseinheit
6336A20M4x8	20	M4x8	7	10	10	500
6336A20M4x12	20	M4x12	7	10	10	500
6336A20M5x10	20	M5x10	7	10	10	500
6336A20M5x15	20	M5x15	7	10	10	3000
6336A20M5x20	20	M5x20	7	10	10	500
6336A25M5 x10	25	M5 x10	8	8	12	500
6336A25M5 x15	25	M5 x15	8	8	12	500
6336A25M5 x20	25	M5 x20	8	8	12	500
6336A25M6x15	25	M6x15	8	8	12	300
6336A25M6x20	25	M6x20	8	8	12	500
6336A25M6x30	25	M6x30	8	8	12	250
6336A32M6x15	32	M6x15	10	10	14	200
6336A32M6x20	32	M6x20	10	10	14	200
6336A32M6x30	32	M6x30	10	10	14	200
6336A32M8x15	32	M8x15	10	10	14	200
6336A32M8x20	32	M8x20	10	10	14	200
6336A32M8x30	32	M8x30	10	10	14	200
6336A40M8x15	40	M8x15	13	12	16	100
6336A40M8x20	40	M8x20	13	12	16	100

alle Maße in mm						
Artikel-/Bestellbezeichnung	Kopf-Ø	Gewinde x Länge	Kopfhöhe	Bundhöhe	Bund-Ø	Verpackungseinheit
6336A40M8x30	40	M8x30	13	12	16	100
6336A40M10x20	40	M10x20	13	12	16	100
6336A40M10x30	40	M10x30	13	12	16	100
6336A40M10x40	40	M10x40	13	12	16	100
6336A50M8x15	50	M8x15	16	16	21	100
6336A50M8x20	50	M8x20	16	16	21	100
6336A50M8x30	50	M8x30	16	16	21	160
6336A50M10x20	50	M10x20	16	16	21	100
6336A50M10x40	50	M10x40	16	16	21	160
6336A63M10x20	63	M10x20	21	19	23	120
6336A63M10x30	63	M10x30	21	19	23	120
6336A63M10x40	63	M10x40	21	19	23	120
6336A63M12x25	63	M12x25	21	19	23	120
6336A63M12x40	63	M12x40	21	19	23	120
6336A80M12x25	80	M12x25	23	25	34	100
6336A80M12x40	80	M12x40	23	25	34	100
6336A80M16x30	80	M16x30	23	25	34	100
6336A80M16x50	80	M16x50	23	25	34	100

Sterngriffmutter Duroplast nach DIN6336B

mit Gewindebuchse Messing/Stahl verzinkt

starknob nut phenolic resin similar to DIN 6336B

with brass/zinc plated thread inside

Farbe: schwarz
colour: black

Mindestmenge: siehe unten
minimum quantity: see below

Sonderfarben, Sondergrößen und Edelstahl-Ausführungen auf Anfrage
special colours, sizes and stainless steel thread upon request

Bitte beachten Sie: Verkauf nur in Verpackungseinheiten!
Please notice: sold only in packing units!



alle Maße in mm						
Artikel-/Bestellbezeichnung	Kopf-Ø	Gewinde	Kopfhöhe	Bundhöhe	Bund-Ø	Verpackungseinheit
6336B20M4Ms.	20	M4Ms.	7	10	10	1.000
6336B25M5vz.	25	M5vz.	8	8	12	500
6336B25M5Ms.	25	M5Ms.	8	8	12	500
6336B32M5vz.	32	M5vz.	10	10	14	300
6336B32M5Ms.	32	M5Ms.	10	10	14	300
6336B32M6vz.	32	M6vz.	10	10	14	250
6336B32M6Ms.	32	M6Ms.	10	10	14	250
6336B40M6vz.	40	M6vz.	13	12	16	200
6336B40M6Ms.	40	M6Ms.	13	12	16	200
6336B40M8vz.	40	M8vz.	13	12	16	200
6336B40M8Ms.	40	M8Ms.	13	12	16	200
6336B50M8Ms.	50	M8Ms.	16	16	21	100

alle Maße in mm						
Artikel-/Bestellbezeichnung	Kopf-Ø	Gewinde	Kopfhöhe	Bundhöhe	Bund-Ø	Verpackungseinheit
6336B50M10vz.	50	M10vz.	16	16	21	100
6336B50M10Ms.	50	M10 Ms.	16	16	21	100
6336B63M8vz.	63	M8vz.	21	19	23	100
6336B63M8Ms.	63	M8Ms.	21	19	23	100
6336B63M10vz.	63	M10vz.	21	19	23	100
6336B63M10Ms.	63	M10Ms.	21	19	23	100
6336B63M12Ms.	63	M12Ms.	21	19	23	100
6336B80M12vz.	80	M12vz.	23	25	34	100
6336B80M12Ms.	80	M12Ms.	23	25	34	100
6336B80M16vz.	80	M16vz.	23	25	34	100
6336B80M16Ms.	80	M16Ms.	23	25	34	100

Kreuzgriffschraube Duroplast nach DIN6335A

mit Gewindestift verzinkt

crossgrip screw phenolic resin similar to DIN 6335A

with threaded bolt zinc plated

Farbe: schwarz
colour: black

Mindestmenge: siehe unten
minimum quantity: see below

Sonderfarben, Sondergrößen und Edelstahl-Ausführungen auf Anfrage
special colours, sizes and stainless steel thread upon request



Bitte beachten Sie: Verkauf nur in Verpackungseinheiten!
Please notice: sold only in packing units!

alle Maße in mm						
Artikel-/Bestellbezeichnung	Kopf-Ø	Gewinde x Länge	Kopfhöhe	Bundhöhe	Bund-Ø	Verpackungseinheit
6335A25M5x10	25	M5x10	17	9	11	500
6335A25M5x15	25	M5x15	17	9	11	500
6335A25M5x20	25	M5x20	17	9	11	500
6335A25M6x15	25	M6x15	17	9	11	500
6335A25M6x20	25	M6x20	17	9	11	500
6335A25M6x30	25	M6x30	17	9	11	500
6335A32M6x15	32	M6x15	20	10	14	250
6335A32M6x20	32	M6x20	20	10	14	250
6335A32M6x30	32	M6x30	20	10	14	250
6335A32M8x15	32	M8x15	20	10	14	200
6335A32M8x20	32	M8x20	20	10	14	200
6335A32M8x30	32	M8x30	20	10	14	200
6335A40M8x15	40	M8x15	26	15	17,5	125
6335A40M8x20	40	M8x20	26	15	17,5	125
6335A40M8x30	40	M8x30	26	15	17,5	125

alle Maße in mm						
Artikel-/Bestellbezeichnung	Kopf-Ø	Gewinde x Länge	Kopfhöhe	Bundhöhe	Bund-Ø	Verpackungseinheit
6335A40M10x20	40	M10x20	26	15	17,5	100
6335A40M10x30	40	M10x30	26	15	17,5	100
6335A40M10x40	40	M10x40	26	15	17,5	100
6335A50M8x15	50	M8x15	33	20	22	100
6335A50M8x20	50	M8x20	33	20	22	100
6335A50M8x30	50	M8x30	33	20	22	100
6335A50M10x20	50	M10x20	33	20	22	100
6335A50M10x30	50	M10x30	33	20	22	100
6335A50M10x40	50	M10x40	33	20	22	100
6335A63M10x20	63	M10x20	40	23	27	100
6335A63M10x30	63	M10x30	40	23	27	100
6335A63M10x40	63	M10x40	40	23	27	100
6335A63M12x25	63	M12x25	40	23	27	100
6335A63M12x40	63	M12x40	40	23	27	100

Kreuzgrifffutter Duroplast nach DIN6335B

mit Gewindebuchse Messing/Stahl verzinkt

crossgrip nut phenolic resin similar to DIN 6335B

with brass/zinc plated thread inside

Farbe: schwarz
colour: black

Mindestmenge: siehe unten
minimum quantity: see below

Sonderfarben, Sondergrößen und Edelstahl-Ausführungen auf Anfrage
special colours, sizes and stainless steel thread upon request



Bitte beachten Sie: Verkauf nur in Verpackungseinheiten!
Please notice: sold only in packing units!

alle Maße in mm						
Artikel-/Bestellbezeichnung	Kopf-Ø	Gewinde	Kopfhöhe	Bundhöhe	Bund-Ø	Verpackungseinheit
6335B25M5vz.	25	M5vz.	17	9	11	500
6335B25M5Ms.	25	M5Ms.	17	9	11	500
6335B32M5vz.	32	M5vz.	20	10	14	350
6335B32M5Ms.	32	M5Ms.	20	10	14	350
6335B32M6vz.	32	M6vz.	20	10	14	350
6335B32M6Ms.	32	M6Ms.	20	10	14	350
6335B40M6vz.	40	M6vz.	26	12	19	200
6335B40M6Ms.	40	M6Ms.	26	12	19	200
6335B40M8vz.	40	M8vz.	26	12	19	200
6335B40M8Ms.	40	M8Ms.	26	12	19	200
6335B50M8vz.	50	M8vz.	33	20	22	100
6335B50M8Ms.	50	M8Ms.	33	20	22	100

alle Maße in mm						
Artikel-/Bestellbezeichnung	Kopf-Ø	Gewinde	Kopfhöhe	Bundhöhe	Bund-Ø	Verpackungseinheit
6335B50M10vz.	50	M10vz.	33	20	22	100
6335B50M10Ms.	50	M10Ms.	33	20	22	100
6335B63M8vz.	63	M8vz.	40	23	27	160
6335B63M8Ms.	63	M8Ms.	40	23	27	160
6335B63M10vz.	63	M10vz.	40	23	27	160
6335B63M10Ms.	63	M10Ms.	40	23	27	160
6335B63M12vz.	63	M12vz.	40	23	27	160
6335B63M12Ms.	63	M12Ms.	40	23	27	160
6335B80M12vz.	80	M12vz.	50	30	34	105
6335B80M12Ms.	80	M12Ms.	50	30	34	105
6335B80M16vz.	80	M16vz.	50	30	34	105
6335B80M16Ms.	80	M16Ms.	50	30	34	105

Höhenversteller Typ SS-SW, mit Sechskantschlüsselweite

abgeflachter Rundteller aus Polyamid, starre Ausführung mit umspritzter Stahlschraube verzinkt

Articulated plate, type SS-SW, with hexagon

round plate flat end, polyamide, fixed model with injected steel screw zinc plated

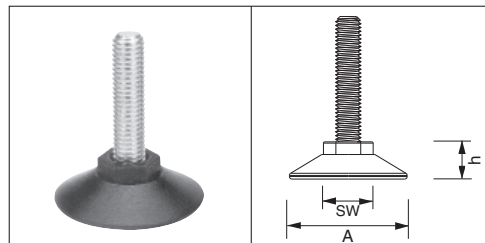

Farbe: schwarz
colour: black
Farbe: weiss, silbergrau
colour: white, silvergrey

Mindestmenge: 100 Stück
minimum quantity: 100 pieces
Mindestmenge: 3.000 Stück
minimum quantity: 3.000 pieces

Sonderfarben, Sondergrößen und Edelstahl-Ausführungen auf Anfrage
special colours, sizes and stainless steel thread upon request

alle Maße in mm				
Artikel-/Bestellbezeichnung	Teller-Ø A	Gewinde x Länge	Tellerhöhe h ohne / mit SW	Schlüsselweite SW
SS30SW13M6x15	30	M6x15	10/15	13
SS30SW13M6x20	30	M6x20	10/15	13
SS30SW13M6x25	30	M6x25	10/15	13
SS30SW13M6x30	30	M6x30	10/15	13
SS30SW13M6x40	30	M6x40	10/15	13
SS30SW13M6x50	30	M6x50	10/15	13
SS30SW13M6x75	30	M6x75	10/15	13
SS30SW13M8x15	30	M8x15	10/15	13
SS30SW13M8x20	30	M8x20	10/15	13
SS30SW13M8x30	30	M8x30	10/15	13
SS30SW13M8x40	30	M8x40	10/15	13
SS30SW13M8x50	30	M8x50	10/15	13
SS30SW13M8x60	30	M8x60	10/15	13
SS30SW13M8x65	30	M8x65	10/15	13
SS30SW13M8x75	30	M8x75	10/15	13
SS30SW13M8x55	30	M8x55	10/15	13

alle Maße in mm				
Artikel-/Bestellbezeichnung	Teller-Ø A	Gewinde x Länge	Tellerhöhe h ohne / mit SW	Schlüsselweite SW
SS47SW13M8x15	47	M8x15	10/15	13
SS47SW13M8x20	47	M8x20	10/15	13
SS47SW13M8x30	47	M8x30	10/15	13
SS47SW13M8x40	47	M8x40	10/15	13
SS47SW13M8x50	47	M8x50	10/15	13
SS47SW13M8x60	47	M8x60	10/15	13
SS47SW17M10x20	47	M10x20	10/15	17
SS47SW17M10x25	47	M10x25	10/15	17
SS47SW17M10x30	47	M10x30	10/15	17
SS47SW17M10x40	47	M10x40	10/15	17
SS47SW17M10x50	47	M10x50	10/15	17
SS47SW17M10x60	47	M10x60	10/15	17
SS47SW17M10x70	47	M10x70	10/15	17

Sie können den von Ihnen gewünschten Höhenversteller in unserem Standardprogramm nicht finden?

Fragen Sie an! Wir haben viele weitere Modelle und Ausführungen an Höhenverstellern auf Anfrage lieferbar!

**You can't find the model you are searching for in our standard range?
Please ask for assistance! We can offer many more models upon request!**

Höhenversteller Typ SS-SW, mit Sechskantschlüsselweite und Kreuzschlitz im Tellerboden

abgeflachter Rundteller aus Polyamid, starre Ausführung mit umspritzter Stahlschraube verzinkt

Articulated plate, type SS-SW, with hexagon and cross slot in the base bottom

round plate flat end, polyamide, fixed model with injected steel screw zinc plated

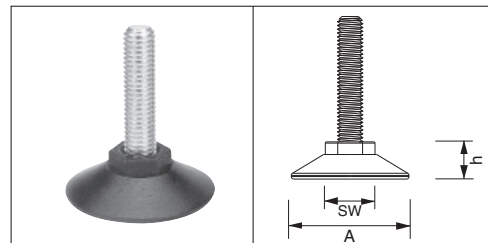

Farbe: schwarz
colour: black
Farbe: weiss, silbergrau
colour: white, silvergrey

Mindestmenge: 500 Stück
minimum quantity: 500 pieces
Mindestmenge: 3.000 Stück
minimum quantity: 3.000 pieces

Sonderfarben, Sondergrößen und Edelstahl-Ausführungen auf Anfrage
special colours, sizes and stainless steel upon request

alle Maße in mm				
Artikel-/Bestellbezeichnung	Teller-Ø A	Gewinde x Länge	Tellerhöhe h ohne / mit SW	Schlüsselweite SW
SS30SW13M6x15KS	30	M6x15	11/16	13
SS30SW13M6x20KS	30	M6x20	11/16	13
SS30SW13M6x25KS	30	M6x25	11/16	13
SS30SW13M6x30KS	30	M6x30	11/16	13
SS30SW13M6x40KS	30	M6x40	11/16	13
SS30SW13M6x50KS	30	M6x50	11/16	13
SS30SW13M6x75KS	30	M6x75	11/16	13
SS30SW13M8x15KS	30	M8x15	11/16	13
SS30SW13M8x20KS	30	M8x20	11/16	13
SS30SW13M8x25KS	30	M8x25	11/16	13
SS30SW13M8x30KS	30	M8x30	11/16	13
SS30SW13M8x35KS	30	M8x35	11/16	13
SS30SW13M8x40KS	30	M8x40	11/16	13
SS30SW13M8x45KS	30	M8x45	11/16	13
SS30SW13M8x50KS	30	M8x50	11/16	13
SS30SW13M8x55KS	30	M8x55	11/16	13
SS30SW13M8x60KS	30	M8x60	11/16	13
SS30SW13M8x65KS	30	M8x65	11/16	13
SS30SW13M8x70KS	30	M8x70	11/16	13

alle Maße in mm				
Artikel-/Bestellbezeichnung	Teller-Ø A	Gewinde x Länge	Tellerhöhe h ohne / mit SW	Schlüsselweite SW
SS47SW13M8x15KS	47	M8x15	11/16	13
SS47SW13M8x20KS	47	M8x20	11/16	13
SS47SW13M8x25KS	47	M8x25	11/16	13
SS47SW13M8x30KS	47	M8x30	11/16	13
SS47SW13M8x35KS	47	M8x35	11/16	13
SS47SW13M8x40KS	47	M8x40	11/16	13
SS47SW13M8x45KS	47	M8x45	11/16	13
SS47SW13M8x50KS	47	M8x50	11/16	13
SS47SW13M8x55KS	47	M8x55	11/16	13
SS47SW13M8x60KS	47	M8x60	11/16	13
SS47SW13M8x65KS	47	M8x65	11/16	13
SS47SW13M8x70KS	47	M8x70	11/16	13
SS47SW17M10x20KS	47	M10x20	11/16	17
SS47SW17M10x25KS	47	M10x25	11/16	17
SS47SW17M10x30KS	47	M10x30	11/16	17
SS47SW17M10x40KS	47	M10x40	11/16	17
SS47SW17M10x50KS	47	M10x50	11/16	17

Besuchen Sie auch unsere Homepage mit aktuellem Webshop unter www.inden-gmbh.de !

Please visit our webpage with our actual webshop at www.inden-gmbh.de !

Höhenversteller Typ SS-SW, mit Sechskantschlüsselweite, Kreuzschlitz im Tellerboden und Längsschlitz im Gewindeende

abgeflachter Rundteller aus Polyamid, starre Ausführung mit eingepresstem Gewindebolzen verzinkt

Articulated plate, type SS-SW, with hexagon, cross slot in bottom of the plate and slot in the end of thread

round plate flat end, polyamide, fixed model with pressed in steel bolt zinc plated

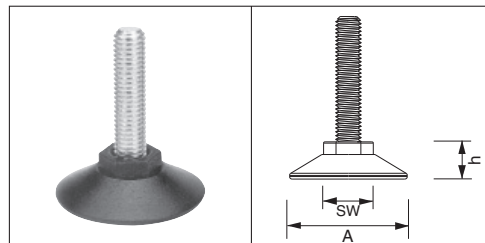

Farbe: schwarz

colour: black

Farbe: weiss, silbergrau

colour: white, silvergrey

Mindestmenge:

minimum quantity:

Mindestmenge:

minimum quantity:

500 Stück

500 pieces

3.000 Stück

3.000 pieces

Sonderfarben, Sondergrößen und Edelstahl-Ausführungen auf Anfrage
special colours, sizes and stainless steel upon request

alle Maße in mm				
Artikel-/Bestellbezeichnung	Teller-Ø A	Gewinde x Länge	Tellerhöhe h ohne / mit SW	Schlüsselweite SW
SS30SW13M6x15GLS	30	M6x15	11/16	13
SS30SW13M6x20GLS	30	M6x20	11/16	13
SS30SW13M6x25GLS	30	M6x25	11/16	13
SS30SW13M6x30GLS	30	M6x30	11/16	13
SS30SW13M6x35GLS	30	M6x35	11/16	13
SS30SW13M6x40GLS	30	M6x40	11/16	13
SS30SW13M6x50GLS	30	M6x50	11/16	13
SS30SW13M6x55GLS	30	M6x55	11/16	13
SS30SW13M8x15GLS	30	M8x15	11/16	13
SS30SW13M8x20GLS	30	M8x20	11/16	13
SS30SW13M8x25GLS	30	M8x25	11/16	13
SS30SW13M8x30GLS	30	M8x30	11/16	13
SS30SW13M8x35GLS	30	M8x35	11/16	13
SS30SW13M8x40GLS	30	M8x40	11/16	13
SS30SW13M8x45GLS	30	M8x45	11/16	13
SS30SW13M8x50GLS	30	M8x50	11/16	13
SS30SW13M8x55GLS	30	M8x55	11/16	13
SS30SW13M8x60GLS	30	M8x60	11/16	13
SS30SW13M8x65GLS	30	M8x65	11/16	13
SS30SW13M8x70GLS	30	M8x70	11/16	13
SS30SW13M10x15GLS	30	M10x15	11/16	13
SS30SW13M10x20GLS	30	M10x20	11/16	13
SS30SW13M10x25GLS	30	M10x25	11/16	13
SS30SW13M10x30GLS	30	M10x30	11/16	13
SS30SW13M10x35GLS	30	M10x35	11/16	13
SS30SW13M10x40GLS	30	M10x40	11/16	13
SS30SW13M10x50GLS	30	M10x50	11/16	13
SS30SW13M10x60GLS	30	M10x60	11/16	13
SS30SW13M10x70GLS	30	M10x70	11/16	13

alle Maße in mm				
Artikel-/Bestellbezeichnung	Teller-Ø A	Gewinde x Länge	Tellerhöhe h ohne / mit SW	Schlüsselweite SW
SS47SW13M8x15GLS	47	M8x15	11/16	13
SS47SW13M8x20GLS	47	M8x20	11/16	13
SS47SW13M8x25GLS	47	M8x25	11/16	13
SS47SW13M8x30GLS	47	M8x30	11/16	13
SS47SW13M8x35GLS	47	M8x35	11/16	13
SS47SW13M8x40GLS	47	M8x40	11/16	13
SS47SW13M8x50GLS	47	M8x50	11/16	13
SS47SW13M8x60GLS	47	M8x60	11/16	13
SS47SW13M8x70GLS	47	M8x70	11/16	13
SS47SW17M10x15GLS	47	M10x15	11/16	17
SS47SW17M10x20GLS	47	M10x20	11/16	17
SS47SW17M10x25GLS	47	M10x25	11/16	17
SS47SW17M10x30GLS	47	M10x30	11/16	17
SS47SW17M10x35GLS	47	M10x35	11/16	17
SS47SW17M10x40GLS	47	M10x40	11/16	17
SS47SW17M10x50GLS	47	M10x50	11/16	17
SS47SW17M10x60GLS	47	M10x60	11/16	17
SS47SW17M10x70GLS	47	M10x70	11/16	17

Höhenversteller Typ SS-SW, mit Sechskantschlüsselweite, Kreuzschlitz im Tellerboden und Längsschlitz im Gewindeende

abgeflachter Rundteller aus Polyamid, starre Ausführung
mit eingepresstem Gewindebolzen verzinkt

Articulated plate, type SS-SW, with hexagon, cross slot in bottom of the plate, internal hexagon in the end of thread

round plate flat end, polyamide, fixed model with pressed in
steel bolt zinc plated

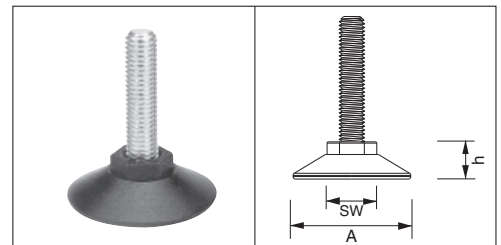

Farbe: schwarz
colour: black
Farbe: weiss, silbergrau
colour: white, silvergrey

Mindestmenge: 500 Stück
minimum quantity: 500 pieces
Mindestmenge: 3.000 Stück
minimum quantity: 3.000 pieces

Sonderfarben, Sondergrößen und Edelstahl-Ausführungen auf Anfrage
special colours, sizes and stainless steel upon request

alle Maße in mm				
Artikel-/Bestell- bezeichnung	Teller-Ø A	Gewinde x Länge	Tellerhöhe h ohne / mit SW	Schlüsselweite SW / Innen- sechskant
SS30SW13M6x15ISK	30	M6x15	11/16	13/SW3
SS30SW13M6x20ISK	30	M6x20	11/16	13/SW3
SS30SW13M6x25ISK	30	M6x25	11/16	13/SW3
SS30SW13M6x30ISK	30	M6x30	11/16	13/SW3
SS30SW13M6x35ISK	30	M6x35	11/16	13/SW3
SS30SW13M6x40ISK	30	M6x40	11/16	13/SW3
SS30SW13M6x50ISK	30	M6x50	11/16	13/SW3
SS30SW13M8x15ISK	30	M8x15	11/16	13/SW4
SS30SW13M8x20ISK	30	M8x20	11/16	13/SW4
SS30SW13M8x25ISK	30	M8x25	11/16	13/SW4
SS30SW13M8x30ISK	30	M8x30	11/16	13/SW4
SS30SW13M8x35ISK	30	M8x35	11/16	13/SW4
SS30SW13M8x40ISK	30	M8x40	11/16	13/SW4
SS30SW13M8x50ISK	30	M8x50	11/16	13/SW4
SS30SW13M8x60ISK	30	M8x60	11/16	13/SW4
SS30SW13M8x70ISK	30	M8x70	11/16	13/SW4
SS30SW13M10x15ISK	30	M10x15	11/16	13/SW5
SS30SW13M10x20ISK	30	M10x20	11/16	13/SW5
SS30SW13M10x25ISK	30	M10x25	11/16	13/SW5
SS30SW13M10x30ISK	30	M10x30	11/16	13/SW5
SS30SW13M10x35ISK	30	M10x35	11/16	13/SW5
SS30SW13M10x40ISK	30	M10x40	11/16	13/SW5
SS30SW13M10x50ISK	30	M10x50	11/16	13/SW5
SS30SW13M10x60ISK	30	M10x60	11/16	13/SW5
SS30SW13M10x70ISK	30	M10x70	11/16	13/SW5

alle Maße in mm				
Artikel-/Bestell- bezeichnung	Teller-Ø A	Gewinde x Länge	Tellerhöhe h ohne / mit SW	Schlüsselweite SW / Innen- sechskant
SS47SW13M8x15ISK	47	M8x15	11/16	13/SW4
SS47SW13M8x20ISK	47	M8x20	11/16	13/SW4
SS47SW13M8x25ISK	47	M8x25	11/16	13/SW4
SS47SW13M8x30ISK	47	M8x30	11/16	13/SW4
SS47SW13M8x35ISK	47	M8x35	11/16	13/SW4
SS47SW13M8x40ISK	47	M8x40	11/16	13/SW4
SS47SW13M8x50ISK	47	M8x50	11/16	13/SW4
SS47SW13M8x60ISK	47	M8x60	11/16	13/SW4
SS47SW13M8x70ISK	47	M8x70	11/16	13/SW4
SS47SW17M10x15ISK	47	M10x15	11/16	17/SW5
SS47SW17M10x20ISK	47	M10x20	11/16	17/SW5
SS47SW17M10x25ISK	47	M10x25	11/16	17/SW5
SS47SW17M10x30ISK	47	M10x30	11/16	17/SW5
SS47SW17M10x35ISK	47	M10x35	11/16	17/SW5
SS47SW17M10x40ISK	47	M10x40	11/16	17/SW5
SS47SW17M10x50ISK	47	M10x50	11/16	17/SW5
SS47SW17M10x60ISK	47	M10x60	11/16	17/SW5
SS47SW17M10x70ISK	47	M10x70	11/16	17/SW5

Höhenversteller Typ SS, ohne Sechskantschlüsselweite

abgeflachter Rundteller aus Polyamid, starre Ausführung mit umspritzter Stahlschraube verzinkt

Articulated plate, type SS, without hexagon

round plate flat end, polyamide, fixed model with injected steel screw zinc plated

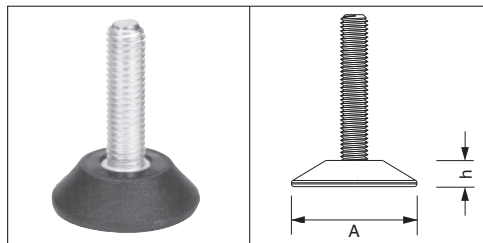

Farbe: schwarz

colour: black

Farbe: weiss, silbergrau

colour: white, silvergrey

Mindestmenge:

minimum quantity:

Mindestmenge:

minimum quantity:

100 Stück

100 pieces

3.000 Stück

3.000 pieces

Sonderfarben, Sondergrößen und Edelstahl- Ausführungen auf Anfrage
special colours, sizes and stainless steel upon request

alle Maße in mm			
Artikel-/Bestell- bezeichnung	Teller-Ø A	Gewinde x Länge	Tellerhöhe h
SS 30/M6X16	30	M6x16	10
SS 30/M6X20	30	M6x20	10
SS 30/M6X30	30	M6x30	10
SS 30/M6x40	30	M6x40	10
SS 30/M6x50	30	M6x50	10
SS 30/M8X16	30	M8x16	10
SS 30/M8X20	30	M8x20	10
SS 30/M8X25	30	M8x25	10
SS 30/M8X30	30	M8x30	10
SS 30/M8x40	30	M8x40	10
SS 30/M8X50	30	M8x50	10
SS 30/M8X60	30	M8x60	10
SS 30/M8X80	30	M8x80	10
SS 30/M10x20	30	M10x20	10
SS 30/M10x25	30	M10x25	10
SS 30/M10x30	30	M10x30	10
SS 30/M10x35	30	M10x35	10
SS 30/M10x40	30	M10x40	10
SS 30/M10x45	30	M10x45	10
SS 30/M10x50	30	M10x50	10
SS 30/M10x55	30	M10x55	10
SS 30/M10x60	30	M10x60	10
SS 30/M10x65	30	M10x65	10
SS 30/M10x70	30	M10x70	10
SS 30/M10x75	30	M10x75	10
SS 30/M10x80	30	M10x80	10
SS 30/M10x90	30	M10x90	10

alle Maße in mm			
Artikel-/Bestell- bezeichnung	Teller-Ø A	Gewinde x Länge	Tellerhöhe h
SS 47/M8x20	47	M8x20	10
SS 47/M 8x30	47	M8x30	10
SS 47/M 8x40	47	M8x40	10
SS 47/M 8X50	47	M8x50	10
SS 47/M 8x60	47	M8x60	10
SS 47/M10X20	47	M10x20	10
SS 47/M10X25	47	M10x25	10
SS 47/M10X30	47	M10x30	10
SS 47/M10x40	47	M10x40	10
SS 47/M10X50	47	M10x50	10
SS 47/M10x60	47	M10x60	10
SS 47/M10X70	47	M10x70	10
SS 47/M10x80	47	M10x80	10

Höhenversteller Typ SS, ohne Sechskantschlüsselweite mit Kreuzschlitz im Tellerboden

abgeflachter Rundteller aus Polyamid, starre Ausführung mit umspritzter Stahlschraube verzinkt

Articulated plate, type SS, without hexagon with cross slot in the base bottom

round plate flat end, polyamide, fixed model with injected steel screw zinc plated

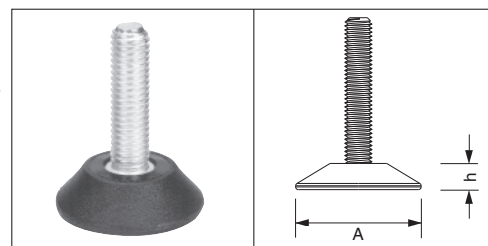

Farbe: schwarz
colour: black
Farbe: weiss, silbergrau
colour: white, silvergrey

Mindestmenge: 500 Stück
minimum quantity: 500 pieces
Mindestmenge: 3.000 Stück
minimum quantity: 3.000 pieces

Sonderfarben, Sondergrößen und Edelstahl- Ausführungen auf Anfrage
special colours, sizes and stainless steel upon request

alle Maße in mm			
Artikel-/Bestell- bezeichnung	Teller-Ø A	Gewinde x Länge	Tellerhöhe h
SS 30/M6x16KS	30	M6x16	11
SS 30/M6x20KS	30	M6x20	11
SS 30/M6x25KS	30	M6x25	11
SS 30/M6x30KS	30	M6x30	11
SS 30/M6x35KS	30	M6x35	11
SS 30/M6x40KS	30	M6x40	11
SS 30/M6x45KS	30	M6x45	11
SS 30/M6x50KS	30	M6x50	11
SS 30/M6x55KS	30	M6x55	11
SS 30/M6x60KS	30	M6x60	11
SS 30/M6x65KS	30	M6x65	11
SS 30/M6x70KS	30	M6x70	11
SS 30/M6x75KS	30	M6x75	11
SS 30/M6x80KS	30	M6x80	11
SS 30/M8x16KS	30	M8x16	11
SS 30/M8x20KS	30	M8x20	11
SS 30/M8x25KS	30	M8x25	11
SS 30/M8x30KS	30	M8x30	11
SS 30/M8x35KS	30	M8x35	11
SS 30/M8x40KS	30	M8x40	11
SS 30/M8x45KS	30	M8x45	11
SS 30/M8x50KS	30	M8x50	11
SS 30/M8x55KS	30	M8x55	11
SS 30/M8x60KS	30	M8x60	11
SS 30/M8x65KS	30	M8x65	11
SS 30/M8x70KS	30	M8x70	11
SS 30/M8x80KS	30	M8x80	11
SS 30/M8x90KS	30	M8x90	11
SS 30/M10x25KS	30	M10x25	11
SS 30/M10x30KS	30	M10x30	11
SS 30/M10x35KS	30	M10x35	11
SS 30/M10x45KS	30	M10x45	11
SS 30/M10x55KS	30	M10x55	11

alle Maße in mm			
Artikel-/Bestell- bezeichnung	Teller-Ø A	Gewinde x Länge	Tellerhöhe h
SS 47/M8x16KS	47	M8x16	11
SS 47/M8x20KS	47	M8x20	11
SS 47/M8x25KS	47	M8x25	11
SS 47/M8x30KS	47	M8x30	11
SS 47/M8x35KS	47	M8x35	11
SS 47/M8x40KS	47	M8x40	11
SS 47/M8x45KS	47	M8x45	11
SS 47/M8x50KS	47	M8x50	11
SS 47/M8x55KS	47	M8x55	11
SS 47/M8x60KS	47	M8x60	11
SS 47/M8x65KS	47	M8x65	11
SS 47/M8x70KS	47	M8x70	11
SS 47/M8x80KS	47	M8x80	11
SS 47/M8x90KS	47	M8x90	11
SS 47/M10x20KS	47	M10x20	11
SS 47/M10x25KS	47	M10x25	11
SS 47/M10x30KS	47	M10x30	11
SS 47/M10x35KS	47	M10x35	11
SS 47/M10x45KS	47	M10x45	11
SS 47/M10x55KS	47	M10x55	11

Höhenversteller Typ SSK47, mit Sechskantschlüsselweite und Kreuzschlitz im Tellerboden

abgeflachter Rundteller aus Polyamid, starre Ausführung mit umspritzter Stahlschraube verzinkt

Articulated plate, type SSK47, with hexagon and cross slot

round plate flat end, polyamide, fixed model with injected steel screw zinc plated

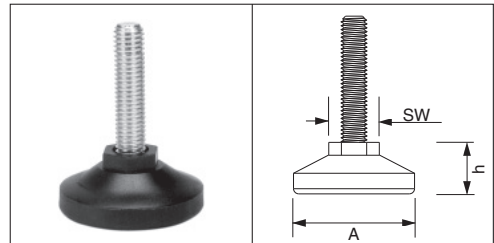

Farbe: schwarz
colour: black
Farbe: weiss, silbergrau
colour: white, silvergrey

Mindestmenge: 500 Stück
minimum quantity: 500 pieces
Mindestmenge: 3.000 Stück
minimum quantity: 3.000 pieces

Sonderfarben, Sondergrößen und Edelstahl- Ausführungen auf Anfrage
special colours, sizes and stainless steel upon request

alle Maße in mm				
Artikel-/Bestellbezeichnung	Teller-Ø A	Gewinde x Länge	Tellerhöhe h ohne / mit SW	Schlüsselweite SW
SSK47SW13M8x14	47	M8x14	15/20	13
SSK47SW13M8x19	47	M8x19	15/20	13
SSK47SW13M8x24	47	M8x24	15/20	13
SSK47SW13M8x29	47	M8x29	15/20	13
SSK47SW13M8x34	47	M8x34	15/20	13
SSK47SW13M8x39	47	M8x39	15/20	13
SSK47SW13M8x44	47	M8x44	15/20	13
SSK47SW13M8x54	47	M8x54	15/20	13
SSK47SW17M10x14	47	M10x14	15/20	17

alle Maße in mm				
Artikel-/Bestellbezeichnung	Teller-Ø A	Gewinde x Länge	Tellerhöhe h ohne / mit SW	Schlüsselweite SW
SSK47SW17M10x19	47	M10x19	15/20	17
SSK47SW17M10x24	47	M10x24	15/20	17
SSK47SW17M10x29	47	M10x29	15/20	17
SSK47SW17M10x34	47	M10x34	15/20	17
SSK47SW17M10x39	47	M10x39	15/20	17
SSK47SW17M10x44	47	M10x44	15/20	17
SSK47SW17M10x49	47	M10x49	15/20	17
SSK47SW17M10x54	47	M10x54	15/20	17
SSK47SW17M10x94	47	M10x94	15/20	17

Höhenversteller Typ SS35

Teller aus HD-PE/PP, mit umspritzter Stahlschraube verzinkt

Adjustable foot type SS35

foot HD-PE/PP, with injected steel screw zinc plated

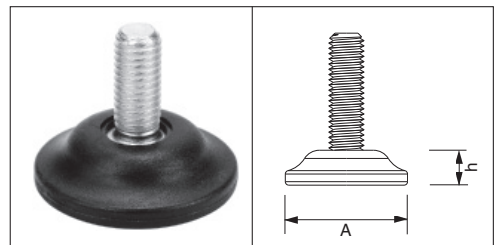

Farbe: schwarz
colour: black
Farbe: weiss, silbergrau auf Anfrage
colour: white, silvergrey upon request

Mindestmenge: 500 Stück
minimum quantity: 500 pieces

Sonderfarben, Sondergrößen und Edelstahl- Ausführungen auf Anfrage
special colours, sizes and stainless steel upon request

alle Maße in mm			
Artikel-/Bestellbezeichnung	Teller-Ø A	Gewinde x Länge	Tellerhöhe h
SS35M8x18	35	M8x18	10
SS35M8x23	35	M8x23	10
SS35M8x28	35	M8x28	10
SS35M8x33	35	M8x33	10
SS35M8x38	35	M8x38	10
SS35M8x43	35	M8x43	10
SS35M8x48	35	M8x48	10
SS35M8x53	35	M8x53	10
SS35M8x58	35	M8x58	10
SS35M8x63	35	M8x63	10

alle Maße in mm			
Artikel-/Bestellbezeichnung	Teller-Ø A	Gewinde x Länge	Tellerhöhe h
SS35M10x18	35	M10x18	10
SS35M10x23	35	M10x23	10
SS35M10x28	35	M10x28	10
SS35M10x33	35	M10x33	10
SS35M10x43	35	M10x43	10
SS35M10x53	35	M10x53	10
SS35M10x63	35	M10x63	10

Höhenversteller Typ ST70

abgeflachter Rundteller aus Polypropylen, starre Ausführung mit umspritzter Stahlschraube verzinkt

Height adjuster, type ST70

round plate flat end, polypropylene, fixed model with injected steel screw zinc plated

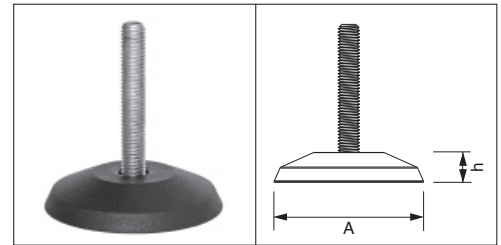

Farbe: schwarz
colour: black
Farbe: weiss, silbergrau
colour: white, silvergrey

Mindestmenge: 500 Stück
minimum quantity: 500 pieces
Mindestmenge: 3.000 Stück
minimum quantity: 3.000 pieces

Sonderfarben, Sondergrößen und Edelstahl- Ausführungen auf Anfrage
special colours, sizes and stainless steel upon request

alle Maße in mm			
Artikel-/Bestell- bezeichnung	Teller-Ø A	Gewinde x Länge	Tellerhöhe h
ST70M8x20	70	M8x20	14
ST70M8x25	70	M8x25	14
ST70M8x30	70	M8x30	14
ST70M8x35	70	M8x35	14
ST70M8x40	70	M8x40	14
ST70M8x45	70	M8x45	14
ST70M8x50	70	M8x50	14
ST70M8x55	70	M8x55	14
ST70M8x60	70	M8x60	14
ST70M8x65	70	M8x65	14
ST70M8x75	70	M8x75	14
ST70M8x85	70	M8x85	14
ST70M10x20	70	M10x20	14
ST70M10x25	70	M10x25	14
ST70M10x30	70	M10x30	14
ST70M10x35	70	M10x35	14
ST70M10x40	70	M10x40	14
ST70M10x45	70	M10x45	14
ST70M10x50	70	M10x50	14

alle Maße in mm			
Artikel-/Bestell- bezeichnung	Teller-Ø A	Gewinde x Länge	Tellerhöhe h
ST70M10x55	70	M10x55	14
ST70M10x60	70	M10x60	14
ST70M10x65	70	M10x65	14
ST70M10x70	70	M10x70	14
ST70M10x75	70	M10x75	14
ST70M10x85	70	M10x85	14
ST70M12x20	70	M12x20	14
ST70M12x25	70	M12x25	14
ST70M12x30	70	M12x30	14
ST70M12x35	70	M12x35	14
ST70M12x40	70	M12x40	14
ST70M12x45	70	M12x45	14
ST70M12x55	70	M12x55	14
ST70M12x60	70	M12x60	14
ST70M12x65	70	M12x65	14
ST70M12x70	70	M12x70	14
ST70M12x75	70	M12x75	14
ST70M12x80	70	M12x80	14

Justierfüsse Typ JTI

abgeflachter Rundteller aus Kunststoff, Sechskantstellschraube verzinkt drehbare Ausführung mit eingepresstem Gewindebolzen mit Sechskantbund

Adjustable feet, type JTI

round plastic plate flat end, hexagon head bolt zinc plated turnable model with mounted threaded bolt with hexagon flange

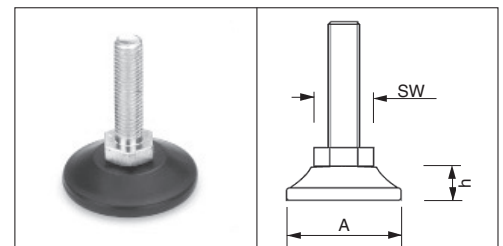

Farbe: schwarz
colour: black

Mindestmenge: 100 Stück
minimum quantity: 100 pieces

auf Anfrage auch Sonderausführungen lieferbar
special models upon request

alle Maße in mm				
Artikel-/Bestell- bezeichnung	Teller-Ø A	Gewinde x Länge	Tellerhöhe h ohne / mit SW	Schlüsselweite SW
JTI30M8x30	30	M8x30	10	13
JTI30M10x50	30	M10x50	10	17
JTI38M8x30	38	M8x30	10	13

alle Maße in mm				
Artikel-/Bestell- bezeichnung	Teller-Ø A	Gewinde x Länge	Tellerhöhe h ohne / mit SW	Schlüsselweite SW
JTI38M10x50	38	M10x50	10	17
JTI48M8x30	48	M8x30	10	13
JTI48M10x50	48	M10x50	10	17

Justierfüsse Typ JTA/JTB

abgeflachter Rundteller aus Kunststoff, Sechskantstellschraube verzinkt
Type JTA starre Ausführung, Type JTB drehbare Ausführung

Adjustable feet, type JTA/JTB

round plastic plate flat end, hexagon head bolt zinc plated
Type JTA stiff/fixed model, type JTB turnable model

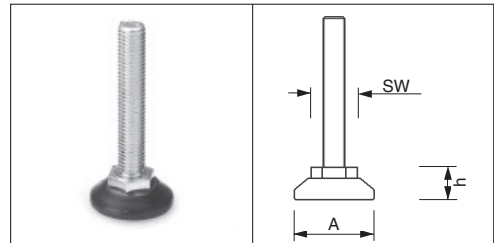

Farbe: schwarz
colour: black

Mindestmenge: 100 Stück
minimum quantity: 100 pieces

auf Anfrage auch mit Längsschlitz im Gewindeende lieferbar
upon request with slot in the end of thread

alle Maße in mm				
Artikel-/Bestell- bezeichnung	Teller-Ø A	Gewinde x Länge	Tellerhöhe h	Schlüsselweite SW
JTB30M8x16	30	M8x16	10	13
JTB30M8x20	30	M8x20	10	13
JTB30M8x30	30	M8x30	10	13
JTB30M8x40	30	M8x40	10	13
JTB30M8x50	30	M8x50	10	13
JTB30M8x60	30	M8x60	10	13
JTB30M8x70	30	M8x70	10	13
JTB30M8x80	30	M8x80	10	13
JTB30M8x90	30	M8x90	10	13
JTB30M8x100	30	M8x100	10	13
JTB30M8x120	30	M8x120	10	13
JTB30M10x16	30	M10x16	10	17
JTB30M10x20	30	M10x20	10	17
JTB30M10x30	30	M10x30	10	17
JTB30M10x40	30	M10x40	10	17
JTB30M10x50	30	M10x50	10	17
JTB30M10x60	30	M10x60	10	17
JTB30M10x70	30	M10x70	10	17
JTB30M10x80	30	M10x80	10	17
JTB30M10x90	30	M10x90	10	17
JTB30M10x100	30	M10x100	10	17
JTB30M10x120	30	M10x120	10	17
JTB30M12x30	30	M12x30	10	19
JTB30M12x40	30	M12x40	10	19
JTB30M12x50	30	M12x50	10	19
JTB30M12x60	30	M12x60	10	19
JTB30M12x70	30	M12x70	10	19
JTB30M12x80	30	M12x80	10	19
JTB30M12x90	30	M12x90	10	19
JTB30M12x100	30	M12x100	10	19
JTA/JTB38M8x16	38	M8x16	11	13
JTA/JTB38M8x20	38	M8x20	11	13
JTA/JTB38M8x30	38	M8x30	11	13
JTA/JTB38M8x40	38	M8x40	11	13
JTA/JTB38M8x50	38	M8x50	11	13
JTA/JTB38M8x60	38	M8x60	11	13
JTA/JTB38M8x70	38	M8x70	11	13
JTA/JTB38M8x80	38	M8x80	11	13
JTA/JTB38M8x90	38	M8x90	11	13
JTA/JTB38M8x100	38	M8x100	11	13
JTA/JTB38M8x120	38	M8x120	11	13
JTA/JTB38M10x16	38	M10x16	11	17
JTA/JTB38M10x20	38	M10x20	11	17
JTA/JTB38M10x30	38	M10x30	11	17
JTA/JTB38M10x40	38	M10x40	11	17

alle Maße in mm				
Artikel-/Bestell- bezeichnung	Teller-Ø A	Gewinde x Länge	Tellerhöhe h	Schlüsselweite SW
JTA/JTB38M10x50	38	M10x50	11	17
JTA/JTB38M10x60	38	M10x60	11	17
JTA/JTB38M10x70	38	M10x70	11	17
JTA/JTB38M10x80	38	M10x80	11	17
JTA/JTB38M10x90	38	M10x90	11	17
JTA/JTB38M10x100	38	M10x100	11	17
JTA/JTB38M10x120	38	M10x120	11	17
JTA/JTB38M12x30	38	M12x30	11	19
JTA/JTB38M12x40	38	M12x40	11	19
JTA/JTB38M12x50	38	M12x50	11	19
JTA/JTB38M12x60	38	M12x60	11	19
JTA/JTB38M12x70	38	M12x70	11	19
JTA/JTB38M12x80	38	M12x80	11	19
JTA/JTB38M12x90	38	M12x90	11	19
JTA/JTB38M12x100	38	M12x100	11	19
JTA/JTB48M8x16	48	M8x16	12	13
JTA/JTB48M8x20	48	M8x20	12	13
JTA/JTB48M8x30	48	M8x30	12	13
JTA/JTB48M8x40	48	M8x40	12	13
JTA/JTB48M8x50	48	M8x50	12	13
JTA/JTB48M8x60	48	M8x60	12	13
JTA/JTB48M8x70	48	M8x70	12	13
JTA/JTB48M8x80	48	M8x80	12	13
JTA/JTB48M8x90	48	M8x90	12	13
JTA/JTB48M8x100	48	M8x100	12	13
JTA/JTB48M8x120	48	M8x120	12	13
JTA/JTB48M10x16	48	M10x16	12	17
JTA/JTB48M10x20	48	M10x20	12	17
JTA/JTB48M10x30	48	M10x30	12	17
JTA/JTB48M10x40	48	M10x40	12	17
JTA/JTB48M10x50	48	M10x50	12	17
JTA/JTB48M10x60	48	M10x60	12	17
JTA/JTB48M10x70	48	M10x70	12	17
JTA/JTB48M10x80	48	M10x80	12	17
JTA/JTB48M10x90	48	M10x90	12	17
JTA/JTB48M10x100	48	M10x100	12	17
JTA/JTB48M10x120	48	M10x120	12	17
JTA/JTB48M12x30	48	M12x30	12	19
JTA/JTB48M12x40	48	M12x40	12	19
JTA/JTB48M12x50	48	M12x50	12	19
JTA/JTB48M12x60	48	M12x60	12	19
JTA/JTB48M12x70	48	M12x70	12	19
JTA/JTB48M12x80	48	M12x80	12	19
JTA/JTB48M12x90	48	M12x90	12	19
JTA/JTB48M12x100	48	M12x100	12	19

**Bitte geben Sie mit an, welche Ausführung
(JTB, JTA) Sie benötigen!**

Justierfüsse Typ JTA/JTB

abgeflachter Rundteller aus Kunststoff, Sechskantstellschraube verzinkt
Type JTA starre Ausführung, Type JTB drehbare Ausführung

Adjustable feet, type JTA/JTB

round plastic plate flat end, hexagon head bolt zinc plated
Type JTA stiff/fixed model, type JTB turnable model

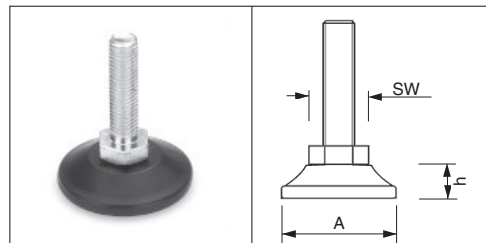

Farbe: schwarz
colour: black

Mindestmenge: 100 Stück
minimum quantity: 100 pieces

auf Anfrage auch mit Längsschlitz im Gewindeende lieferbar
upon request with slot in the end of thread

alle Maße in mm				
Artikel-/Bestellbezeichnung	Teller-Ø A	Gewinde x Länge	Tellerhöhe h	Schlüsselweite SW
JTA/JTB55M8x16	55	M8x16	14	13
JTA/JTB55M8x20	55	M8x20	14	13
JTA/JTB55M8x30	55	M8x30	14	13
JTA/JTB55M8x40	55	M8x40	14	13
JTA/JTB55M8x50	55	M8x50	14	13
JTA/JTB55M8x60	55	M8x60	14	13
JTA/JTB55M8x70	55	M8x70	14	13
JTA/JTB55M8x80	55	M8x80	14	13
JTA/JTB55M8x90	55	M8x90	14	13
JTA/JTB55M8x100	55	M8x100	14	13
JTA/JTB55M8x120	55	M8x120	14	13
JTA/JTB55M10x16	55	M10x16	14	17
JTA/JTB55M10x20	55	M10x20	14	17
JTA/JTB55M10x30	55	M10x30	14	17
JTA/JTB55M10x40	55	M10x40	14	17
JTA/JTB55M10x50	55	M10x50	14	17

alle Maße in mm				
Artikel-/Bestellbezeichnung	Teller-Ø A	Gewinde x Länge	Tellerhöhe h	Schlüsselweite SW
JTA/JTB55M10x60	55	M10x60	14	17
JTA/JTB55M10x70	55	M10x70	14	17
JTA/JTB55M10x80	55	M10x80	14	17
JTA/JTB55M10x90	55	M10x90	14	17
JTA/JTB55M10x100	55	M10x100	14	17
JTA/JTB55M10x120	55	M10x120	14	17
JTA/JTB55M12x30	55	M12x30	14	19
JTA/JTB55M12x40	55	M12x40	14	19
JTA/JTB55M12x50	55	M12x50	14	19
JTA/JTB55M12x60	55	M12x60	14	19
JTA/JTB55M12x70	55	M12x70	14	19
JTA/JTB55M12x80	55	M12x80	14	19
JTA/JTB55M12x90	55	M12x90	14	19
JTA/JTB55M12x100	55	M12x100	14	19
JTA/JTB55M12x120	55	M12x120	14	19

Bitte geben Sie mit an, welche Ausführung (JTB, JTA) Sie benötigen!

Justierfüsse Typ JTM/JTMB

Verzinkte Justierfüsse mit verzinkter Stellschraube
Type JTM mit drehbar vernietetem Fuß, Type JTMB mit drehbar vernietetem Fuß und 2 Befestigungsbohrungen



Adjustable feet, type JTM/JTMB

zinc plated adjustable feet with zinc plated screw
type JTM with turnable base, type JTMB with turnable base with 2 fixing holes

Mindestmenge: 100 Stück
minimum quantity: 100 pieces

auf Anfrage auch mit Innensechskant im Gewindeende
upon request with internal hexagon recess in the end of thread

alle Maße in mm				
Artikel-/Bestellbezeichnung	Teller-Ø	Gewinde x Länge	Tellerhöhe	Schlüsselweite SW
JTM30M8x16	30	M8x16	6	13
JTM30M8x20	30	M8x20	6	13
JTM30M8x30	30	M8x30	6	13
JTM30M8x40	30	M8x40	6	13
JTM30M8x50	30	M8x50	6	13
JTM30M8x60	30	M8x60	6	13
JTM30M8x70	30	M8x70	6	13
JTM30M8x80	30	M8x80	6	13
JTM30M8x90	30	M8x90	6	13
JTM30M8x100	30	M8x100	6	13
JTM30M8x120	30	M8x120	6	13
JTM30M10x16	30	M10x16	6	17
JTM30M10x20	30	M10x20	6	17
JTM30M10x30	30	M10x30	6	17
JTM30M10x40	30	M10x40	6	17
JTM30M10x50	30	M10x50	6	17
JTM30M10x60	30	M10x60	6	17
JTM30M10x70	30	M10x70	6	17
JTM30M10x80	30	M10x80	6	17
JTM30M10x90	30	M10x90	6	17
JTM30M10x100	30	M10x100	6	17
JTM30M10x120	30	M10x120	6	17
JTM/JTMB40M8x16	40	M8x16	6	13
JTM/JTMB40M8x20	40	M8x20	6	13
JTM/JTMB40M8x30	40	M8x30	6	13
JTM/JTMB40M8x40	40	M8x40	6	13
JTM/JTMB40M8x50	40	M8x50	6	13
JTM/JTMB40M8x60	40	M8x60	6	13
JTM/JTMB40M8x70	40	M8x70	6	13
JTM/JTMB40M8x80	40	M8x80	6	13
JTM/JTMB40M8x90	40	M8x90	6	13
JTM/JTMB40M8x100	40	M8x100	6	13
JTM/JTMB40M8x120	40	M8x120	6	13

alle Maße in mm				
Artikel-/Bestellbezeichnung	Teller-Ø	Gewinde x Länge	Tellerhöhe	Schlüsselweite SW
JTM/JTMB40M10x16	40	M10x16	6	17
JTM/JTMB40M10x20	40	M10x20	6	17
JTM/JTMB40M10x30	40	M10x30	6	17
JTM/JTMB40M10x40	40	M10x40	6	17
JTM/JTMB40M10x50	40	M10x50	6	17
JTM/JTMB40M10x60	40	M10x60	6	17
JTM/JTMB40M10x70	40	M10x70	6	17
JTM/JTMB40M10x80	40	M10x80	6	17
JTM/JTMB40M10x90	40	M10x90	6	17
JTM/JTMB40M10x100	40	M10x100	6	17
JTM/JTMB40M10x120	40	M10x120	6	17
JTM/JTMB50M8x16	50	M8x16	6	13
JTM/JTMB50M8x20	50	M8x20	6	13
JTM/JTMB50M8x30	50	M8x30	6	13
JTM/JTMB50M8x40	50	M8x40	6	13
JTM/JTMB50M8x50	50	M8x50	6	13
JTM/JTMB50M8x60	50	M8x60	6	13
JTM/JTMB50M8x70	50	M8x70	6	13
JTM/JTMB50M8x80	50	M8x80	6	13
JTM/JTMB50M8x90	50	M8x90	6	13
JTM/JTMB50M8x100	50	M8x100	6	13
JTM/JTMB50M8x120	50	M8x120	6	13
JTM/JTMB50M10x16	50	M10x16	6	17
JTM/JTMB50M10x20	50	M10x20	6	17
JTM/JTMB50M10x30	50	M10x30	6	17
JTM/JTMB50M10x40	50	M10x40	6	17
JTM/JTMB50M10x50	50	M10x50	6	17
JTM/JTMB50M10x60	50	M10x60	6	17
JTM/JTMB50M10x70	50	M10x70	6	17
JTM/JTMB50M10x80	50	M10x80	6	17
JTM/JTMB50M10x90	50	M10x90	6	17
JTM/JTMB50M10x100	50	M10x100	6	17
JTM/JTMB50M10x120	50	M10x120	6	17

Bitte geben Sie mit an, welche Ausführung (JTM, JTMB) Sie benötigen!

Gelenkteller Typ TH, Ø 26 mm, Ø 30 mm, Ø 47 mm, mit Metallkugelschraube, mit SW 12

Teller aus Polyamid, mit Metallkugelschraube verzinkt.
Diese Gelenkteller passen sich dem Aufstellwinkel an und lassen sich mit Gewindestopfen Typ „VL“ und „RL“ als Verstellgleiter kombinieren.

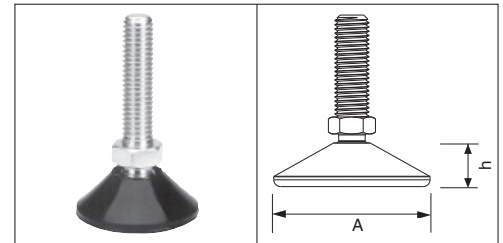

Articulated plate type TH, Ø 26 mm, Ø 30 mm, Ø 47 mm, with metal ball screw, with hexagon size 12

plate polyamide, with metal ball screw zinc plated.
These articulated plates adapt themselves well to the desired angle and can be combined with the threaded stoppers type „VL“ and „RL“ as adjustable slides.

Farbe: schwarz
colour: black
Farbe: weiss, silbergrau
colour: white, silvergrey

Mindestmenge: 100 Stück
minimum quantity: 100 pieces
Mindestmenge: 3.000 Stück
minimum quantity: 3.000 pieces

Sonderfarben, Sondergrößen und Sonderausführungen auf Anfrage
special colours, sizes and models upon request

alle Maße in mm			
Artikel-/Bestellbezeichnung	Teller-Ø A	Gewinde x nutzbare Länge	Tellerhöhe h
TH26M8x33SW12	26	M8x33SW12	12
TH30M8x33SW12	30	M8x33SW12	12
TH47M8x33SW12	47	M8x33SW12	13
TH30M10x45SW12	30	M10x45SW12	12
TH47M10x45SW12	47	M10x45SW12	13

alle Maße in mm			
Artikel-/Bestellbezeichnung	Teller-Ø A	Gewinde x nutzbare Länge	Tellerhöhe h
TH47M10x52SW12	47	M10x52SW12	13
TH30M10x60SW12	30	M10x60SW12	12
TH47M10x60SW12	47	M10x60SW12	13
TH47M10x120SW12	47	M10x120SW12	13

Gelenkteller Typ TH, Ø 26 mm, Ø 30 mm, Ø 47 mm, mit Metallkugelschraube, ohne SW 12

Teller aus Polyamid, mit Metallkugelschraube verzinkt.
Diese Gelenkteller passen sich dem Aufstellwinkel an und lassen sich mit Gewindestopfen Typ „VL“ und „RL“ als Verstellgleiter kombinieren.

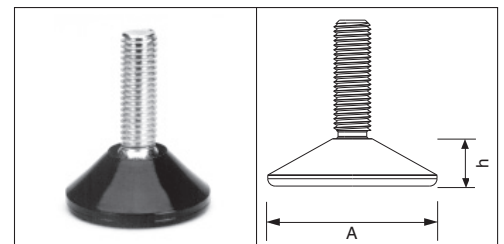

Articulated plate type TH, Ø 26 mm, Ø 30 mm, Ø 47 mm, with metal ball screw, without hexagon size 12

plate polyamide, with metal ball screw zinc plated.
These articulated plates adapt themselves well to the desired angle and can be combined with the threaded stoppers type „VL“ and „RL“ as adjustable slides.

Farbe: schwarz
colour: black
Farbe: weiss, silbergrau
colour: white, silvergrey

Mindestmenge: 100 Stück
minimum quantity: 100 pieces
Mindestmenge: 3.000 Stück
minimum quantity: 3.000 pieces

Sonderfarben, Sondergrößen und Sonderausführungen auf Anfrage
special colours, sizes and models upon request

alle Maße in mm			
Artikel-/Bestellbezeichnung	Teller-Ø A	Gewinde x nutzbare Länge	Tellerhöhe h
TH26M8x25	26	M8x25	12
TH30M8x25	30	M8x25	12
TH47M8x25	47	M8x25	13

Durchschnittliche Belastbarkeit der Gelenkteller pro Fuss: ca. 500 kg
Average load capacity per foot app. 500 kg

Sechskant-/Bodenausgleichsschraube SW20, SW25, SW30

Kopf aus Polyethylen hart, mit umspritzter Stahlschraube verzinkt

Hexagonal bolt SW20, SW25, SW30

head polyethylene high density, with injected steel screw zinc plated

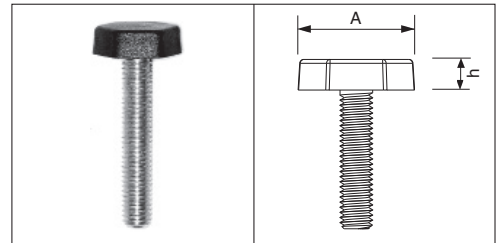

Farbe: schwarz
colour: black
Farbe: weiss, silbergrau
colour: white, silvergrey

Mindestmenge: 1.000 Stück
minimum quantity: 1.000 pieces
Mindestmenge: 3.000 Stück
minimum quantity: 3.000 pieces

Sonderfarben, Sondergrößen und Edelstahl- Ausführungen auf Anfrage
special colours, sizes and stainless steel upon request
auch in Soft-Material EPDM/TPE lieferbar
also available in soft-material EPDM/TPE

alle Maße in mm			
Artikel-/Bestell- bezeichnung	Kopf-SW A	Gewinde x Länge	Kopfhöhe h
SW 20x20 M 6x20	20	M6x20	7
SW 20x20 M 6x25	20	M6x25	7
SW 20x20 M 6x30	20	M6x30	7
SW 20x20 M 6x35	20	M6x35	7
SW 20x20 M 6x40	20	M6x40	7
SW 20x20 M 6x45	20	M6x45	7
SW 20x20 M 6x50	20	M6x50	7
SW 20x20 M 8x20	20	M8x20	7
SW 20x20 M 8x25	20	M8x25	7
SW 20x20 M 8x30	20	M8x30	7
SW 20x20 M 8x35	20	M8x35	7
SW 20x20 M 8x40	20	M8x40	7
SW 20x20 M 8x45	20	M8x45	7
SW 20x20 M 8x50	20	M8x50	7
SW 20x20 M 8x60	20	M8x60	7
SW 25x25 M 6x20	25	M6x20	7,5
SW 25x25 M 6x25	25	M6x25	7,5
SW 25x25 M 6x30	25	M6x30	7,5
SW 25x25 M 6x35	25	M6x35	7,5
SW 25x25 M 6x40	25	M6x40	7,5
SW 25x25 M 6x45	25	M6x45	7,5
SW 25x25 M 6x50	25	M6x50	7,5
SW 25x25 M 8x20	25	M8x20	7,5
SW 25x25 M 8x25	25	M8x25	7,5
SW 25x25 M 8x30	25	M8x30	7,5
SW 25x25 M 8x35	25	M8x35	7,5
SW 25x25 M 8x40	25	M8x40	7,5
SW 25x25 M 8x45	25	M8x45	7,5
SW 25x25 M 8x50	25	M8x50	7,5
SW 25x25 M 8x60	25	M8x60	7,5

alle Maße in mm			
Artikel-/Bestell- bezeichnung	Kopf-SW A	Gewinde x Länge	Kopfhöhe h
SW 25x25 M 10x20	25	M10x20	7,5
SW 25x25 M 10x25	25	M10x25	7,5
SW 25x25 M 10x30	25	M10x30	7,5
SW 25x25 M 10x35	25	M10x35	7,5
SW 25x25 M 10x45	25	M10x45	7,5
SW 25x25 M 10x55	25	M10x55	7,5
SW 30x30 M 6x20	30	M6x20	8
SW 30x30 M 6x25	30	M6x25	8
SW 30x30 M 6x30	30	M6x30	8
SW 30x30 M 6x35	30	M6x35	8
SW 30x30 M 6x40	30	M6x40	8
SW 30x30 M 6x45	30	M6x45	8
SW 30x30 M 6x50	30	M6x50	8
SW 30x30 M 8x20	30	M8x20	8
SW 30x30 M 8x25	30	M8x25	8
SW 30x30 M 8x30	30	M8x30	8
SW 30x30 M 8x35	30	M8x35	8
SW 30x30 M 8x40	30	M8x40	8
SW 30x30 M 8x45	30	M8x45	8
SW 30x30 M 8x50	30	M8x50	8
SW 30x30 M 8x60	30	M8x60	8
SW 30x30 M 10x20	30	M10x20	8
SW 30x30 M 10x25	30	M10x25	8
SW 30x30 M 10x30	30	M10x30	8
SW 30x30 M 10x35	30	M10x35	8
SW 30x30 M 10x45	30	M10x45	8
SW 30x30 M 10x55	30	M10x55	8

Achtkant-/Bodenausgleichsschraube SW27

Kopf aus Polyethylen hart, mit umspritzter Stahlschraube verzinkt

Octagonal bolt SW27

head polyethylene high density, with injected steel screw zinc plated

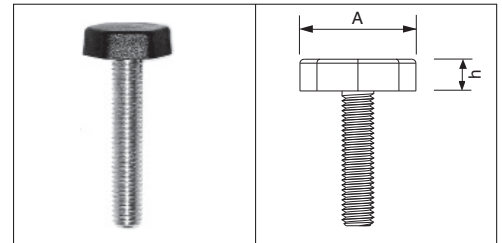

Farbe: schwarz
colour: black
Farbe: weiss, silbergrau
colour: white, silvergrey

Mindestmenge: 1.000 Stück
minimum quantity: 1.000 pieces
Mindestmenge: 3.000 Stück
minimum quantity: 3.000 pieces

Sonderfarben, Sondergrößen und Edelstahl- Ausführungen auf Anfrage
 special colours, sizes and stainless steel upon request
 auch in Soft-Material EPDM/TPE lieferbar
 also available in soft-material EPDM/TPE

alle Maße in mm			
Artikel-/Bestell- bezeichnung	Kopf-SWA	Gewinde x Länge	Kopfhöhe h
SW27x27M 6 x 20	27	M 6 x 20	8
SW27x27M 6 x 25	27	M 6 x 25	8
SW27x27M 6 x 30	27	M 6 x 30	8
SW27x27M 6 x 35	27	M 6 x 35	8
SW27x27M 6 x 40	27	M 6 x 40	8
SW27x27M 6 x 45	27	M 6 x 45	8
SW27x27M 6 x 50	27	M 6 x 50	8
SW27x27M 8 x 20	27	M 8 x 20	8
SW27x27M 8 x 25	27	M 8 x 25	8
SW27x27M 8 x 30	27	M 8 x 30	8
SW27x27M 8 x 35	27	M 8 x 35	8

alle Maße in mm			
Artikel-/Bestell- bezeichnung	Kopf-SWA	Gewinde x Länge	Kopfhöhe h
SW27x27M 8 x 40	27	M 8 x 40	8
SW27x27M 8 x 45	27	M 8 x 45	8
SW27x27M 8 x 50	27	M 8 x 50	8
SW27x27M 8 x 60	27	M 8 x 60	8
SW27x27M 10 x 20	27	M 10 x 20	8
SW27x27M 10 x 25	27	M 10 x 25	8
SW27x27M 10 x 30	27	M 10 x 30	8
SW27x27M 10 x 35	27	M 10 x 35	8
SW27x27M 10 x 45	27	M 10 x 45	8
SW27x27M 10 x 55	27	M 10 x 55	8

Sie können den von Ihnen gewünschten Höhenversteller in unserem Standardprogramm nicht finden?

Fragen Sie an! Wir haben viele weitere Modelle und Ausführungen an Höhenverstellern auf Anfrage lieferbar!

**You can't find the model you are searching for in our standard range?
 Please ask for assistance! We can offer many more models upon request!**

Zierkappen für Blechschrauben Cover caps for metal sheet screws

Material: Polyethylen **Mindestmenge:** 1.000 Stück
material: Polyethylene **minimum quantity:** 1.000 pieces

Standardfarben: • 72 weiß ähnlich RAL 9010 (white similar to RAL 9010)
standard color: • 73 hell elfenbein ähnlich RAL 1015 (light ivory similar to RAL 1015)
• 75 silbergrau ähnlich RAL 7001 (silver grey similar to RAL 7001)
• 80 mahagonibraun ähnlich RAL 8016 (mahagoni brown similar to RAL 8016)
• 81 rehbraun ähnlich RAL 8007 (fawn brown similar to RAL 8007)
• 86 schwarz ähnlich RAL 9005 (black similar to RAL 9005)

Sonderfarben: ab 20.000 Stück **special colors:** up to 20.000 pieces
Sondergrößen und -Ausführungen auf Anfrage
special sizes and models upon request

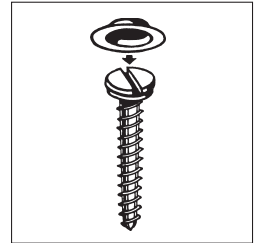

alle Maße in mm	Kappen einsetzbar bei Kappenblechschrauben, Gewindegröße 3,9 Caps useable for screws with caphead thread size 3,9
Artikel-/Bestell- bezeichnung	
Blechkappe Standardfarbe	
Blechkappe Sonderfarbe	

Plattkopfkappen

Abdeckkappen für Kappenkopfschrauben mit Linsenkopf oder linsenähnlichem Kopf

Cover caps for flat heads
cover caps for lens head or similar screws

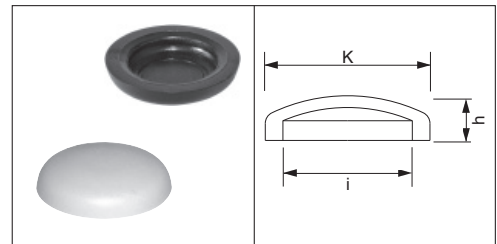

Material: Polyethylen **Mindestmenge:** 1.000 Stück
material: Polyethylene **minimum quantity:** 1.000 pieces

Standardfarben: • 72 weiß ähnlich RAL 9010 (white similar to RAL 9010)
standard color: • 75 silbergrau ähnlich RAL 7001 (silver grey similar to RAL 7001)
• 86 schwarz ähnlich RAL 9005 (black similar to RAL 9005)

Sonderfarben: ab 20.000 Stück **special colors:** 20.000 pc. up

Sondergrößen und -ausführungen auf Anfrage
special sizes and models upon request

alle Maße in mm			
Artikel-/Bestell- bezeichnung	Kopf-Ø K	Innen-Ø i	Höhe h
PK9060	9,0	6,0	3,5
PK9260	9,2	7,0	4,0
PK10060	10,0	6,0	4,0
PK10570	10,5	7,0	5,0
PK12070	12,0	7,0	4,2
PK12082	12,0	8,2	2,5
PK1209025	12,0	9,0	2,5
PK1209050	12,0	9,0	5,0
PK14090	14,0	9,0	4,7
PK145105	14,5	10,5	3,8

alle Maße in mm			
Artikel-/Bestell- bezeichnung	Kopf-Ø K	Innen-Ø i	Höhe h
PK145110	14,5	11,0	3,8
PK150115	15,0	11,5	4,0
PK160120	16,0	12,0	5,0
PK165150	16,5	15,0	6,7
PK170116	17,0	11,6	4,0
PK170120	17,0	12,0	3,6
PK180150	18,0	15,0	5,3
PK190150	19,0	15,0	5,7
PK250220	25,0	22,0	10,0

Kunststoffzierkappen für Schrauben mit Kopflochbohrung

Anwendung siehe Tabelle unten

Plastic cover caps for screws with head bore

Use see schedule below

Material: Polyethylen **Mindestmenge:** 1.000 Stück
material: Polyethylene **minimum quantity:** 1.000 pieces

Standardfarben:

- 71 maisgelb (maize yellow)
- 72 weiß ähnlich RAL 9010 (white similar to RAL 9010)
- 73 hell elfenbein ähnlich RAL 1015 (light ivory similar to RAL 1015)
- 74 braunbeige ähnlich RAL 1011 (brown beige similar to RAL 1011)
- 75 silbergrau ähnlich RAL 7001 (silver grey similar to RAL 7001)
- 78 lichtgrau ähnlich RAL 7035 (light grey similar to RAL 7035)
- 80 mahagonibraun ähnlich RAL 8016 (mahagoni brown similar to RAL 8016)
- 81 rehbraun ähnlich RAL 8007 (fawn brown similar to RAL 8007)
- 82 ockerbraun ähnlich RAL 8001 (ochre brown similar to RAL 8001)
- 86 schwarz ähnlich RAL 9005 (black similar to RAL 9005)

Sonderfarben: ab 20.000 Stück **special colors:** up to 20.000 pieces
 Sondergrößen und -Ausführungen auf Anfrage, special sizes and models upon request

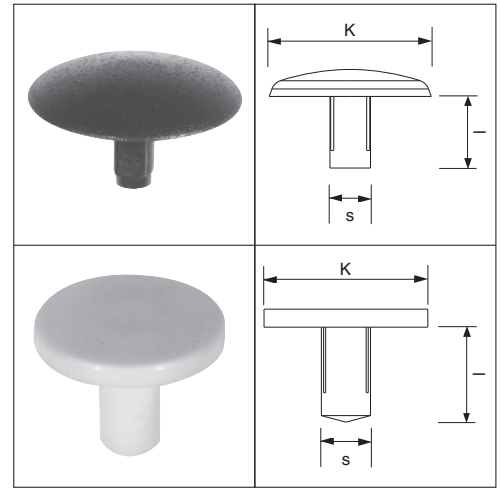

alle Maße in mm					
Artikel-/Bestellbezeichnung	Kopf-Ø K	Stift-Ø s	Stiftlänge l	für Knopflochbohrung	Mindestmenge
12/2,5 flachrund	12,0	2,5	6,0	2,5	1.000 Stück
12/3 flachrund	12,0	3,0	6,0	3,0	1.000 Stück
15/3 flachrund	15,0	3,0	6,0	3,0	1.000 Stück
18/3 flachrund	18,0	3,0	6,0	3,0	20.000 Stück
9/3 flach	9,0	3,0	6,0	3,0	50.000 Stück
10/3 flach	10,0	3,0	6,0	3,0	50.000 Stück
11/3 flach	11,0	3,0	6,0	3,0	50.000 Stück
12/3 flach	12,0	3,0	6,0	3,0	50.000 Stück
17/3 rustical	17,0	3,0	6,0	3,0	20.000 Stück
18/3 flachrund	18,0	3,0	6,0	3,0	20.000 Stück

Kunststoffzierkappen für Schrauben mit Kreuzschlitz

Anwendung siehe Tabelle unten

Plastic cover caps for screws with cross slot

Use see schedule below

Material: Polyethylen **Mindestmenge:** 1.000 Stück
material: Polyethylene **minimum quantity:** 1.000 pieces

Standardfarben:

- 71 maisgelb (maize yellow)
- 72 weiß ähnlich RAL 9010 (white similar to RAL 9010)
- 73 hell elfenbein ähnlich RAL 1015 (light ivory similar to RAL 1015)
- 74 braunbeige ähnlich RAL 1011 (brown beige similar to RAL 1011)
- 75 silbergrau ähnlich RAL 7001 (silver grey similar to RAL 7001)
- 78 lichtgrau ähnlich RAL 7035 (light grey similar to RAL 7035)
- 80 mahagonibraun ähnlich RAL 8016 (mahagoni brown similar to RAL 8016)
- 81 rehbraun ähnlich RAL 8007 (fawn brown similar to RAL 8007)
- 82 ockerbraun ähnlich RAL 8001 (ochre brown similar to RAL 8001)
- 86 schwarz ähnlich RAL 9005 (black similar to RAL 9005)

Sonderfarben: ab 20.000 Stück **special colors:** up to 20.000 pieces

Sondergrößen und -Ausführungen auf Anfrage, special sizes and models upon request

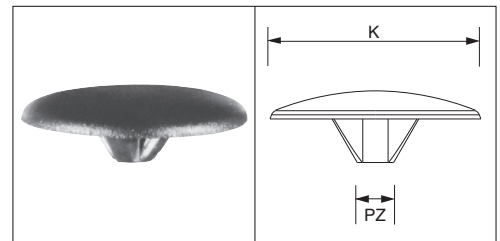

Typ	Kopf-Ø K	Größe	passend für Schrauben	Mindestmenge
Spankappe12,Gr.2	12,0	PZ2	mit Pozidrive-Kreuzschlitz Gr. 2	1.000 Stück
Spankappe15,Gr.3	15,0	PZ3	mit Pozidrive-Kreuzschlitz Gr. 3	1.000 Stück
„Spankappe17,Gr.3 rustikal“	17,0	PZ3	mit Pozidrive-Kreuzschlitz Gr. 3	20.000 Stück
12/2,2/2,5Philipps	12,0	Philipps Gr. 2	mit Philipps-Kreuzschlitz Gr. 2	20.000 Stück

Nietenabdeckkappen

Anwendung siehe Tabelle unten

Pin caps

Use see schedule below

Material: Polyethylen **Mindestmenge:** 1.000 Stück
material: Polyethylene **minimum quantity:** 1.000 pieces

Farben: auf Anfrage
colors: upon request

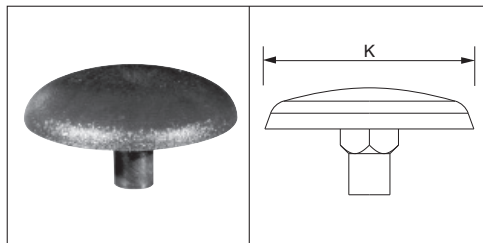

Typ	Kopf-Ø K		passend für Schrauben	Mindestmenge
11/9/Nietenkopf 9	11,0		Nietenkopf 9 mm Ø	20.000 Stück
13/11/Nietenkopf11	13,0		Nietenkopf 11 mm Ø	20.000 Stück

Abdeckkappen für SIT-Schrauben (Torxkappen)

Anwendung siehe Tabelle unten

Cover caps for SIT-screws (Torxcaps)

Use see schedule below

Material: Polyethylen **Mindestmenge:** 20.000 Stück
material: Polyethylene **minimum quantity:** 20.000 pieces

Standardfarben: • 71 maisgelb (maize yellow)
standard color: • 72 weiß ähnlich RAL 9010 (white similar to RAL 9010)
 • 73 hell elfenbein ähnlich RAL 1015 (light ivory similar to RAL 1015)
 • 74 braunbeige ähnlich RAL 1011 (brown beige similar to RAL 1011)
 • 75 silbergrau ähnlich RAL 7001 (silver grey similar to RAL 7001)
 • 78 lichtgrau ähnlich RAL 7035 (light grey similar to RAL 7035)
 • 80 mahagonibraun ähnlich RAL 8016 (mahagoni brown similar to RAL 8016)
 • 81 rehbraun ähnlich RAL 8007 (fawn brown similar to RAL 8007)
 • 82 ockerbraun ähnlich RAL 8001 (ochre brown similar to RAL 8001)
 • 86 schwarz ähnlich RAL 9005 (black similar to RAL 9005)

Sonderfarben: auf Anfrage **special colors:** upon request

Sondergrößen und -Ausführungen auf Anfrage
 special sizes and models upon request

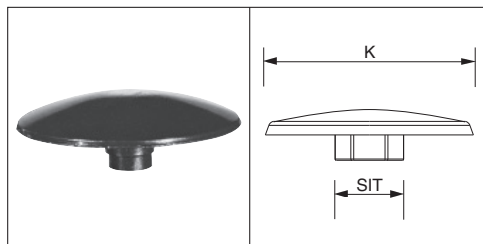

Typ	Kopf-Ø K	Größe SIT	passend für Schrauben	Mindestmenge
SIT10K12	12,0	Gr.10	mit SIT-Antrieb Größe 10	20.000 Stück
SIT15K12	12,0	Gr.15	mit SIT-Antrieb Größe 15	20.000 Stück
SIT20K12	12,0	Gr.20	mit SIT-Antrieb Größe 20	20.000 Stück
SIT25K15	15,0	Gr.25	mit SIT-Antrieb Größe 25	20.000 Stück
SIT30K16,5	16,5	Gr.30	mit SIT-Antrieb Größe 30	20.000 Stück
SIT15K12glatt	12,0	Gr.15	mit SIT-Antrieb Größe 15	20.000 Stück
SIT25K15glatt	15,0	Gr.25	mit SIT-Antrieb Größe 25	20.000 Stück

Abdeckkappen für Innensechskantschrauben, Typ DIN 912

Die Abdeckkappen lassen sich mit dem Schaft in den Innensechskant eindrücken, schützen so vor Verschmutzung und ergeben eine glatte Oberfläche

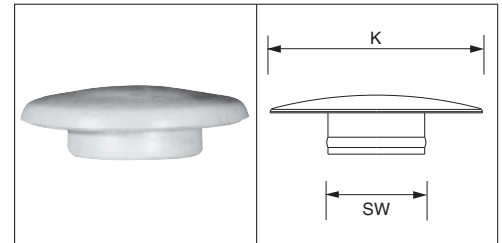

Cover caps for hexagon socket head screws, type DIN 912

The caps are being inserted in the shaft of the hexagon socket head screws and protect the screw from dirt and give a smooth surface

Material: Polyethylen **Mindestmenge:** 500/1.000 Stück
material: Polyethylene **minimum quantity:** 500/1.000 pieces

Farbe: dunkelgrau
standard color: dark grey
Sonderfarbe schwarz: auf Anfrage **special color black:** upon request
Sondergrößen und -Ausführungen auf Anfrage

alle Maße in mm	Schlüsselweite	passend für	Kopf-Ø K
Artikel-/Bestellbezeichnung			
IK3/912	SW3	M4	7,0
IK4/912	SW4	M5	9,0
IK5/912	SW5	M6	10,0
IK6/912	SW6	M8	13,0
IK8/912	SW8	M10	16,0

alle Maße in mm	Schlüsselweite	passend für	Kopf-Ø K
Artikel-/Bestellbezeichnung			
IK10/912	SW10	M12	18,0
IK12/912	SW12	M14	22,0
IK14/912	SW14	M16	24,0
IK17/912	SW17	M20	30,0

Abdeckkappen für Innensechskantschrauben, Typ IK-SW

Die Abdeckkappen lassen sich mit dem Schaft in den Innensechskant eindrücken, schützen so vor Verschmutzung und ergeben eine glatte Oberfläche

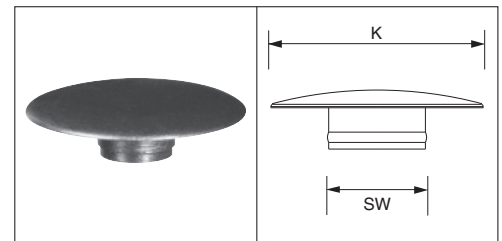

Caps for hexagon socket screws, type IK-SW

The caps are being inserted in the shaft of the hexagon socket head screws and protect the screw from dirt and give a smooth surface

Material: Polyethylen **material:** Polyethylene

Standardfarben: schwarz, weiss, silbergrau
standard colours: black, white, silvergrey

Mindestmenge: 500 Stück
minimum quantity: 500 pieces

Sonderfarben, Sondergrößen und Sonderausführungen auf Anfrage
special colours, sizes and models upon request

alle Maße in mm	Schlüsselweite	passend für	Kopf-Ø K
Artikel-/Bestellbezeichnung			
IK-SW4/12, Farbe	SW4	M5	12
IK-SW4/15, Farbe	SW4	M5	15
IK-SW4/18, Farbe	SW4	M5	18
IK-SW5/12, Farbe	SW5	M6	12
IK-SW5/15, Farbe	SW5	M6	15
IK-SW5/18, Farbe	SW5	M6	18
IK-SW6/12, Farbe	SW6	M8	12
IK-SW6/15, Farbe	SW6	M8	15
IK-SW6/18, Farbe	SW6	M8	18

alle Maße in mm	Schlüsselweite	passend für	Kopf-Ø K
Artikel-/Bestellbezeichnung			
IK-SW8/15, Farbe	SW8	M10	15
IK-SW8/18, Farbe	SW8	M10	18
IK-SW8/21, Farbe	SW8	M10	21
IK-SW10/15, Farbe	SW10	M12	15
IK-SW10/18, Farbe	SW10	M12	18

Schutzkappen für Sechskantmuttern oder -schrauben ähnlich DIN 1587

Durch einfaches Aufstecken auf den Sechskant wird die Wirkung einer Hutmutter erreicht

Protecting caps for hexagon nuts and screws, similar to DIN 1587

The protecting caps need only to be pressed on to the nut after the connection has been made

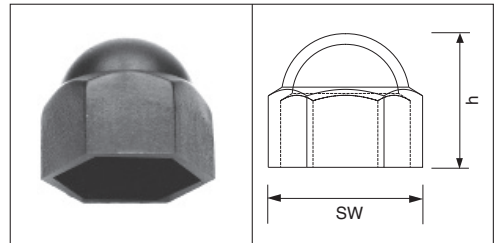

Material: Polyethylen
material: Polyethylene

Standardfarben: schwarz, weiss, silbergrau
Mindestmenge: 500 Stück

standard colours: black, white, silvergrey
minimum quantity: 500 pieces

Sonderfarben, Sondergrößen und Sonderausführungen auf Anfrage
special colours, sizes and models upon request

alle Maße in mm	Schlüsselweite SW	passend für	Außenhöhe h
Artikel-/Bestell- bezeichnung			
604/7(Farbe)	SW7	M4	8,0
605/8(Farbe)	SW8	M5	10,0
606/10(Farbe)	SW10	M6	12,5
608/13(Farbe)	SW13	M8	15,0

alle Maße in mm	Schlüsselweite SW	passend für	Außenhöhe h
Artikel-/Bestell- bezeichnung			
610/17(Farbe)	SW17	M10	19,0
612/19(Farbe)	SW19	M12	20,0
616/24(Farbe)	SW24	M16	26,0
624/36(Farbe)	SW36	M24	38,5

Schutzkappen für Sechskantmuttern oder -schrauben ähnlich DIN 917

Durch einfaches Aufstecken auf den Sechskant wird die Wirkung einer Hutmutter erreicht

Protecting caps for hexagon nuts and screws, similar to DIN 917

The protecting caps need only to be pressed on to the nut after the connection has been made

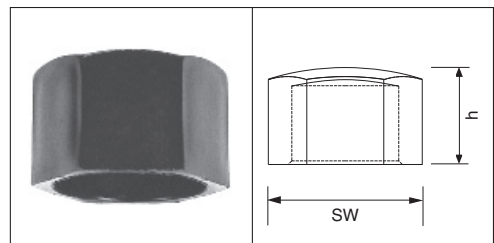

Material: Polyethylen
material: Polyethylene

Standardfarben: schwarz, weiss, silbergrau
standard colours: black, white, silvergrey

Mindestmenge: 1000 Stück
minimum quantity: 1000 pieces

Sonderfarben, Sondergrößen und Sonderausführungen auf Anfrage
special colours, sizes and models upon request

alle Maße in mm	Schlüsselweite SW	passend für	Außenhöhe h
Artikel-/Bestell- bezeichnung			
5257M6SW10(Farbe)	SW10	M6	10,0
5257M8SW13(Farbe)	SW13	M8	13,0
5257M10SW17(Farbe)	SW17	M10	17,5

Sechskantschutzkappen aussen rund

Sechskantschutzkappen für Sechskantmuttern oder -schrauben, ähnliche Wirkung einer Hutmutter

Protecting caps for hexagon nuts and screws, round outside

Protecting caps for hexagon, similar to a cap nut

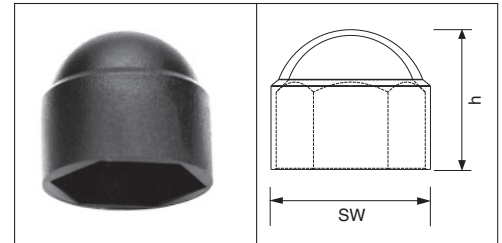

Material: Polyethylen **material:** Polyethylene

Standardfarben: schwarz, weiss, silbergrau
standard colours: black, white, silvergrey

Mindestmenge: 100/500 Stück
minimum quantity: 100/500 pieces

Sonderfarben, Sondergrößen und Sonderausführungen auf Anfrage
special colours, sizes and models upon request

alle Maße in mm	Schlüsselweite SW	passend für	Außenhöhe h
Artikel-/Bestellbezeichnung			
SRM4SW7(Farbe)	SW7	M4	8,0
SRM5SW8(Farbe)	SW8	M5	10,0
SRM6SW10(Farbe)	SW10	M6	12,0
SRM8SW13(Farbe)	SW13	M8	15,0
SRM10SW16(Farbe)	SW16	M10	19,0
SRM10SW17(Farbe)	SW17	M10	19,0
SRM12SW18(Farbe)	SW18	M12	20,0
SRM12SW19(Farbe)	SW19	M12	20,0
SRM14SW21(Farbe)*	SW21	M14	23,5
SRM14SW22(Farbe)	SW22	M14	23,5

alle Maße in mm	Schlüsselweite SW	passend für	Außenhöhe h
Artikel-/Bestellbezeichnung			
SRM16SW24(Farbe)	SW24	M16	26,0
SRM18SW27(Farbe)*	SW27	M18	30,0
SRM20SW30(Farbe)	SW30	M20	32,5
SRM22SW32(Farbe)*	SW32	M22	36,0
SRM22SW34(Farbe)*	SW34	M22	36,0
SRM24SW36(Farbe)	SW36	M24	38,5
SRM27SW41(Farbe)*	SW41	M27	46,5
SRM27SW42(Farbe)*	SW42	M27	46,5
SRM30SW46(Farbe)	SW46	M30	50,0

Bitte beachten Sie/Please notice: Die mit * gekennzeichneten Größen sind nur in den Farben schwarz und grau erhältlich! Farbe weiß auf Anfrage!
The * pointed sizes are only available in colour black and grey. Colour white upon request.

Kunststoffabdeckkappen für Löcher und Blindbohrungen

Die Abdeckkappen mit flachrundem/flachem Kopf und Hohlenschaft eignen sich hervorragend zum Verdecken von Bohrungen, Löchern oder auch Innengewinden

Plastic caps for holes and blind bores

The cover caps with flatround/flat head and hollow shaft are particularly suitable for the covering of blind bores, holes or even female threads

Material: Polyethylen **material:** Polyethylene

Standardfarben: schwarz, weiss, silbergrau, mahagonibraun, rehbraun, ockerbraun

standard colours: black, white, silvergrey, mahogany brown, fawn brown, ocher brown

Mindestmenge: 500 Stück **minimum quantity:** 500 pieces

Sonderfarben, Sondergrößen und Sonderausführungen auf Anfrage
special colours, sizes and models upon request

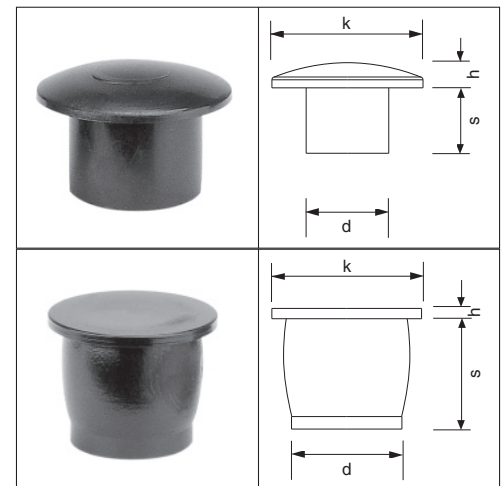

alle Maße in mm	Kopf-Ø k	Kopfhöhe h	Schaft-Ø d	Schafthöhe s
Artikel-/Bestellbezeichnung				
15/5(Farbe)	15,0	2,5	5,4	7,5
15/6(Farbe)	15,0	2,5	6,0	7,0
15/7(Farbe)	15,0	2,5	7,0	6,5
15/8(Farbe)	15,0	2,5	8,2	7,0

alle Maße in mm	Kopf-Ø k	Kopfhöhe h	Schaft-Ø d	Schafthöhe s
Artikel-/Bestellbezeichnung				
15/10(Farbe)	15,0	2,5	10,0	7,5
16/13,5(Farbe)	16,0	2,5	13,5	12,0
16/13,5 flach(Farbe)	16,0	0,8	13,5	12,0

Kunststoffabdeckkappen mit Längsstegen

Die Abdeckkappen mit flachrundem Kopf und Hohl Schaft eignen sich hervorragend zum Verdecken von Bohrungen. Der Schaft hat Längsstege für besseren Halt

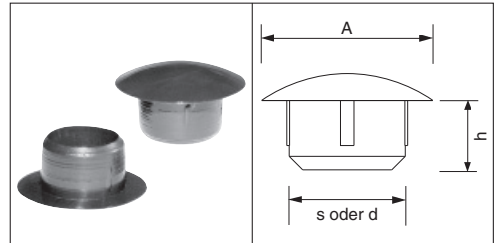

Plastic cover caps with vertical ribs

The cover caps with flatround head and hollow shaft are particularly suitable for the covering of bore holes

Material: Polyethylen
material: Polyethylene

Standardfarben: schwarz, weiss, silbergrau, mahagonibraun, rehbraun

standard colours: black, white, silvergrey, mahogany brown, fawn brown

Mindestmenge: 500 Stück
minimum quantity: 500 pieces

Sonderfarben, Sondergrößen und Sonderausführungen auf Anfrage
special colours, sizes and models upon request

alle Maße in mm			
Artikel-/Bestellbezeichnung	Kopf-Ø A	Schaft-Ø d	Schafthöhe h
4085(Farbe)	8,0	5,0	6,0
4115(Farbe)	11,0	5,0	6,0
4134(Farbe)	13,0	4,0	6,0
4135(Farbe)	13,0	5,0	6,0
4136(Farbe)	13,0	6,0	6,0
4137(Farbe)	13,0	7,0	6,0
4138(Farbe)	13,0	8,0	6,0
4139(Farbe)	13,0	9,0	6,0
41310(Farbe)	13,0	10,0	6,0

alle Maße in mm			
Artikel-/Bestellbezeichnung	Kopf-Ø A	Schaft-Ø d	Schafthöhe h
41311(Farbe)	13,0	11,0	6,0
4158(Farbe)	15,0	8,0	6,0
4159(Farbe)	15,0	9,0	6,0
41510(Farbe)	15,0	10,0	6,0
41511(Farbe)	15,0	11,0	6,0
41912(Farbe)	19,0	12,0	8,0
41913(Farbe)	19,0	13,0	8,0
41915(Farbe)	19,0	15,0	8,0
42417(Farbe)	24,0	17,0	6,0

Kunststoffabdeckkappen Sonderausführungen

Plastic cover caps special models

Material: Polyethylen **Standardfarben:** schwarz, weiss
material: Polyethylene **standard colours:** black, white

Mindestmenge: 20.000 Stück
minimum quantity: 20.000 pieces

Sonderfarben, Sondergrößen und Sonderausführungen auf Anfrage
special colours, sizes and models upon request

alle Maße in mm			
Artikel-/Bestellbezeichnung	Kopf-Ø A	Schaft-Ø d	Schafthöhe h
4054(Farbe)	13,0	4,5	6,0
4055(Farbe)	15,0	5,5	10,0
4065(Farbe)	9,5	6,5	8,0
4058(Farbe)	16,0	8,5	8,0

alle Maße in mm			
Artikel-/Bestellbezeichnung	Kopf-Ø A	Schaft-Ø d	Schafthöhe h
4154(Farbe)	15,0	4,0	6,0
4155(Farbe)	15,0	5,0	6,0
4156(Farbe)	15,0	6,0	6,0

Schutzhülsen aus Weich-Polyethylen

Die Schutzhülsen aus ungefärbtem Weich-PE bieten einen sicheren und sauberen Abschluss bei Metall- und Holzstäben, sowie Rohren.

Protection sleeves out of soft polyethylene

The protection sleeves made of uncolored soft PE make a safe and neat closing for metal and wooden sticks as well as tubes.

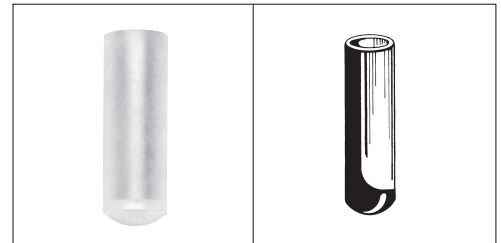

Material: Polyethylen
material: Polyethylene

Sonderfarben, Sondergrößen und Sonderausführungen auf Anfrage
special colours, sizes and models upon request

Standardfarben: natur **Mindestmenge:** 1.000 Stück
standard colours: natural **minimum quantity:** 1.000 pieces

alle Maße in mm		
Artikel-/Bestellbezeichnung	Innen-Ø	Länge
VK 3,5X22	3,50	22,0
VK 4X22	4,00	22,0
VK 4,75X22	4,75	22,0
VK 5X22	5,00	22,0

alle Maße in mm		
Artikel-/Bestellbezeichnung	Innen-Ø	Länge
VK 6X22	6,00	22,0
VK 6x22weiss	6,00	22,0
VK 8X22	8,00	22,0
VK 10X22	10,00	22,0

Kunststoffabschlusskappen für Rundrohre Typ K

Diese Abschlusskappen zeichnen sich durch eine hohe Abriebfestigkeit und Elastizität aus. Sie finden unter anderem Verwendung als Übersteckfüsse für gerade und schrägstehende Stahlrohrbeine.

Plastic caps for cylindrical tubes type K

The caps for cylindrical tubes type "K" are highly non-abrasive and elastic. They are used as slip-on caps for straight and inclined steel feet. Suitable for tubes or round steel from 3mm upwards.

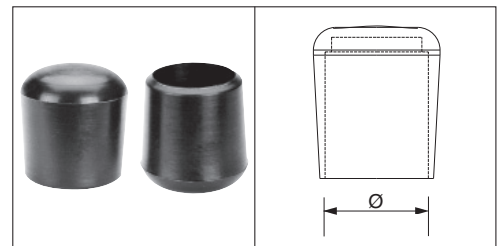

Material: Polyethylen, PVC (mit Stern * gekennzeichnete Größen)
material: Polyethylene, PVC (with a star * marked sizes)

Sonderfarben, Sondergrößen und Sonderausführungen auf Anfrage
special colours, sizes and models upon request

Standardfarben: schwarz, weiss, silbergrau
standard colours: black, white, silvergrey

Mindestmenge: 100/500 Stück
minimum quantity: 100/500 pieces

alle Maße in mm	
Artikel-/Bestellbezeichnung	passend für Rohraussen-Ø
K3(Farbe)	3
K4(Farbe)	4
K5(Farbe)	5
K6(Farbe)	6
K7(Farbe)	7
K8(Farbe)	8
K10(Farbe)	10-11
K12(Farbe)	12
K13(Farbe)	13
K14(Farbe)	14
K15(Farbe)*	15
K16(Farbe)	16
K18(Farbe)	18

alle Maße in mm	
Artikel-/Bestellbezeichnung	passend für Rohraussen-Ø
K19(Farbe)	19
K20(Farbe)	20
K21(Farbe) *	21
K22(Farbe)	22-23
K25(Farbe)	25
K27(Farbe) *	27
K28(Farbe)	28
K30PE(Farbe)	30
K30(Farbe) *	30-31
K32(Farbe) *	32
K34(Farbe) *	34
K35(Farbe) *	35-36
K38(Farbe)	38

alle Maße in mm	
Artikel-/Bestellbezeichnung	passend für Rohraussen-Ø
K40(Farbe) *	40-41
K42(Farbe) *	42
K43(Farbe) *	43-44
K45(Farbe) *	45-46
K47(Farbe) *	47
K48(Farbe) *	48
K49(Farbe) *	49
K54(Farbe) *	54-55
K59(Farbe) *	59-60
K63(Farbe) *	63-64
K69(Farbe) *	69-70
K75(Farbe) *	75-76
K90(Farbe) *	90

Übersteckkappen für Rundrohre, Typ D, aus Weich-PVC

Die runde, zylindrische Ausführung aus sehr elastischem Weich-PVC ermöglicht eine Anpassung auch an kantige und konische Profile. Die Übersteckkappen werden im Tauchverfahren hergestellt. Bei allen Teilen, die mit diesem Verfahren gefertigt werden, müssen wir uns eine Toleranz bei der Länge von $\pm 1,5\text{mm}$ und bei der Wandstärke von $\pm 0,5\text{mm}$ vorbehalten

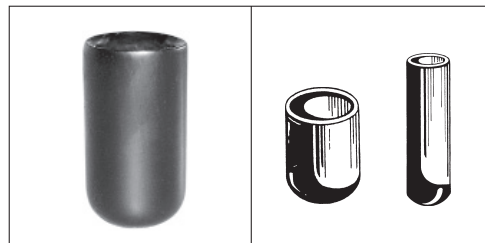

Slip-on-caps, type D, made of soft PVC

Round, cylindrical execution of very soft PVC, therefor adaptable to all angular and conic profiles. Suitable as feet for wooden and metallic legs, as preventive, protective and terminal caps for wire ends, aerial wires, fence poles, metal threads and many more applications. The slip-on-caps are manufactured of soft PVC by dipping method. For all parts which are produced by this method we must reserve ourselves a tolerance in length of $\pm 1,5\text{mm}$ and in wall thickness of $\pm 0,5\text{mm}$

Material: Weich-PVC
material: soft PVC

Mindestmenge: grössenabhängig
minimum quantity: depends on size

Sonderfarben, Sondergrößen und Sonderausführungen auf Anfrage
special colours, sizes and models upon request

Standardfarben: schwarz, weiss, silbergrau
standard colours: black, white, silvergrey

alle Maße in mm			
Artikel-/Bestellbezeichnung	Innen-Ø	Innenlänge	Mindestmenge
D1,5/10(Farbe)	1,5	10	4.500
D1,5/15(Farbe)	1,5	15	4.500
D1,8/10(Farbe)	1,8	10	4.500
D1,8/15(Farbe)	1,8	15	4.500
D2/10(Farbe)	2,0	10	4.000
D2,5/10(Farbe)	2,5	10	4.000
D2,5/15(Farbe)	2,5	15	4.000
D2,8/10(Farbe)	2,8	10	4.100
D3/10(Farbe)	3,0	10	4.000
D3/15(Farbe)	3,0	15	4.000
D3/20(Farbe)	3,0	20	4.000
D3/25(Farbe)	3,0	25	4.000
D3,5/10(Farbe)	3,5	10	3.500
D3,5/15(Farbe)	3,5	15	3.500
D3,5/20(Farbe)	3,5	20	3.500
D3,5/30(Farbe)	3,5	30	3.500
D3,8/10(Farbe)	3,8	10	3.500
D4/10(Farbe)	4,0	10	3.500
D4/15(Farbe)	4,0	15	3.500
D4/40(Farbe)	4,0	40	3.000
D4,5/10(Farbe)	4,5	10	3.200
D4,5/15(Farbe)	4,5	15	3.100
D4,5/20(Farbe)	4,5	20	2.800
D4,5/40(Farbe)	4,5	40	2.500
D5/10(Farbe)	5,0	10	2.500
D5/15(Farbe)	5,0	15	2.500
D5/20(Farbe)	5,0	20	2.500
D5/25(Farbe)	5,0	25	2.500
D5/40(Farbe)	5,0	40	2.500
D5/90(Farbe)	5,0	90	2.500
D5,5/10(Farbe)	5,5	10	2.700
D5,5/15(Farbe)	5,5	15	4.400
D5,5/20(Farbe)	5,5	20	2.500
D5,5/25(Farbe)	5,5	25	2.500
D5,5/30(Farbe)	5,5	30	2.500
D5,5/50(Farbe)	5,5	50	2.500
D6/10(Farbe)	6,0	10	2.700
D6/15(Farbe)	6,0	15	2.400
D6/20(Farbe)	6,0	20	2.200
D6/25(Farbe)	6,0	25	2.100
D6/30(Farbe)	6,0	30	2.000

alle Maße in mm			
Artikel-/Bestellbezeichnung	Innen-Ø	Innenlänge	Mindestmenge
D6/40(Farbe)	6,0	40	2.000
D6/45(Farbe)	6,0	45	2.000
D6/80(Farbe)	6,0	80	2.000
D6/90(Farbe)	6,0	90	2.000
D7/10(Farbe)	7,0	10	1.800
D7/15(Farbe)	7,0	15	1.800
D7/25(Farbe)	7,0	25	1.800
D7/40(Farbe)	7,0	40	1.800
D7/50(Farbe)	7,0	50	1.800
D7,5/10(Farbe)	7,5	10	1.800
D7,5/15(Farbe)	7,5	15	1.800
D7,5/20(Farbe)	7,5	20	1.800
D7,5/30(Farbe)	7,5	30	1.800
D7,5/40(Farbe)	7,5	40	1.800
D8/10(Farbe)	8,0	10	1.500
D8/15(Farbe)	8,0	15	1.500
D8/20(Farbe)	8,0	20	1.500
D8/25(Farbe)	8,0	25	1.500
D8/30(Farbe)	8,0	30	1.500
D8/40(Farbe)	8,0	40	1.500
D8/50(Farbe)	8,0	50	1.500
D8/110(Farbe)	8,0	110	1.500
D8,5/15(Farbe)	8,5	15	1.500
D8,5/30(Farbe)	8,5	30	1.500
D9/10(Farbe)	9,0	10	1.600
D9/15(Farbe)	9,0	15	1.800
D9/20(Farbe)	9,0	20	1.600
D9/25(Farbe)	9,0	25	1.100
D9/40(Farbe)	9,0	40	1.100
D9,5/10(Farbe)	9,5	10	1.900
D9,5/15(Farbe)	9,5	15	1.600
D9,5/25(Farbe)	9,5	25	1.100
D9,5/30(Farbe)	9,3	30	1.000
D10/10(Farbe)	10,0	10	1.400
D10/15(Farbe)	10,0	15	1.300
D10/20(Farbe)	10,0	20	1.300
D10/25(Farbe)	10,0	25	1.300
D10/30(Farbe)	10,0	30	1.300
D10/40(Farbe)	10,0	40	1.300
D10/90(Farbe)	10,0	90	1.300
D11/15(Farbe)	11,0	15	1.300

alle Maße in mm			
Artikel-/Bestell- bezeichnung	Innen-Ø	Innenlänge	Mindestmenge
D11/20(Farbe)	11,0	20	1.300
D11/25(Farbe)	11,0	25	1.300
D11/45(Farbe)	11,0	45	1.300
D11/50(Farbe)	11,0	50	1.300
D12/10(Farbe)	12,0	10	1.000
D12/15(Farbe)	12,0	15	1.000
D12/20(Farbe)	12,0	20	1.000
D12/25(Farbe)	12,0	25	1.000
D12/45(Farbe)	12,0	45	1.000
D12/60(Farbe)	12,0	60	1.000
D12/80(Farbe)	12,0	80	1.000
D12/110(Farbe)	12,0	110	800
D13/10(Farbe)	13,0	10	800
D13/15(Farbe)	13,0	15	800
D13/20(Farbe)	13,0	20	800
D13/25(Farbe)	13,0	25	800
D13/95(Farbe)	13,0	95	800
D14/20(Farbe)	14,0	20	800
D14/25(Farbe)	14,0	25	800
D14/30(Farbe)	14,0	30	800
D14/40(Farbe)	14,0	40	800
D15/10(Farbe)	15,0	10	800
D15/20(Farbe)	15,0	20	800
D15/25(Farbe)	15,0	25	800
D16/15(Farbe)	16,0	15	800
D16/20(Farbe)	16,0	20	800
D16/25(Farbe)	16,0	25	800
D16/35(Farbe)	16,0	35	800
D17/25(Farbe)	17,0	25	800
D17/50(Farbe)	17,0	50	800
D17/100(Farbe)	17,0	100	800
D17,5/25(Farbe)	17,5	25	800
D18/25(Farbe)	18,0	25	600
D19/10(Farbe)	19,0	10	600
D19/15(Farbe)	19,0	15	600
D19/25(Farbe)	19,0	25	600
D19/30(Farbe)	19,0	30	600
D19/35(Farbe)	19,0	35	600
D19/45(Farbe)	19,0	45	600
D19/50(Farbe)	19,0	50	600
D20/15(Farbe)	20,0	15	600
D20/20(Farbe)	20,0	20	600
D20/30(Farbe)	20,0	30	600
D20/35(Farbe)	20,0	35	600
D20/125(Farbe)	20,0	125	600
D21/10(Farbe)	21,0	10	500
D21/30(Farbe)	21,0	30	500

alle Maße in mm			
Artikel-/Bestell- bezeichnung	Innen-Ø	Innenlänge	Mindestmenge
D21/45(Farbe)	21,0	45	500
D21/50(Farbe)	21,0	50	500
D21/100(Farbe)	21,0	100	500
D23/15(Farbe)	23,0	15	500
D23/45(Farbe)	23,0	45	500
D24/30(Farbe)	24,0	30	500
D24/35(Farbe)	24,0	35	500
D24/40(Farbe)	24,0	40	500
D24/45(Farbe)	24,0	45	500
D24/110(Farbe)	24,0	110	500
D25/15(Farbe)	25,0	15	500
D25/20(Farbe)	25,0	20	500
D25/30(Farbe)	25,0	30	500
D25/35(Farbe)	25,0	35	500
D25/40(Farbe)	25,0	40	500
D26/45(Farbe)	26,0	45	400
D27/45(Farbe)	27,0	45	400
D29/45(Farbe)	29,0	45	400
D30/25(Farbe)	30,0	25	250
D30/30(Farbe)	30,0	30	250
D30/40(Farbe)	30,0	40	250
D30/45(Farbe)	30,0	45	250
D32/45(Farbe)	32,0	45	250
D33/45(Farbe)	33,0	45	250
D35/30(Farbe)	35,0	30	250
D35/45(Farbe)	35,0	45	250
D38/45(Farbe)	38,0	45	200
D40/45(Farbe)	40,0	45	200
D42/30(Farbe)	42,0	30	200
D42/45(Farbe)	42,0	45	200
D43/35(Farbe)	43,0	35	200
D45/45(Farbe)	45,0	45	200
D45/60(Farbe)	45,0	60	200
D45/100(Farbe)	45,0	100	200
D48/20(Farbe)	48,0	20	200
D48/45(Farbe)	48,0	45	200
D50/40(Farbe)	50,0	40	100
D50/45(Farbe)	50,0	45	100
D53/25(Farbe)	53,0	25	100
D53/50(Farbe)	53,0	50	100
D58/45(Farbe)	58,0	45	100
D62/45(Farbe)	62,0	45	100
D72/20(Farbe)	72,0	20	100
D78/70(Farbe)	78,0	70	100
D80/45(Farbe)	80,0	45	100
D100/45(Farbe)	100,0	45	100

Flachkappen aus Weich-PVC

zum Überschieben auf Flacheisen in gerader oder abgewinkelter Form lieferbar.
Die Flachkappen werden im Tauchverfahren hergestellt. Bei allen Teilen, die in diesem Verfahren gefertigt werden, müssen wir uns eine Toleranz bei der Länge von $\pm 1,5\text{mm}$ und bei der Wandstärke von $\pm 0,5\text{mm}$ vorbehalten

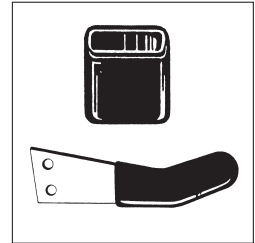

Flat caps made of soft-PVC

To cover flat steel, deliverable in straight or angle design.
The slip-on-caps are manufactured of soft PVC by dipping method. For all parts which are produced by this method we must reserve our-selves a tolerance in length of $\pm 1,5\text{mm}$ and in wall thickness of $\pm 0,5\text{mm}$

Material: Weich-PVC
material: soft PVC

Mindestmenge: grössenabhängig
minimum quantity: depends on size

Sonderfarben, Sondergrößen und Sonderausführungen auf Anfrage
special colours, sizes and models upon request

Standardfarben: schwarz, weiss, silbergrau
standard colours: black, white, silvergrey

alle Maße in mm			
Artikel-/Bestell-bezeichnung	Innenmaße	Innenlänge	Mindestmenge
Flach2x20x35	2,0x20,0	35	500
Flach3x14x35	3,0x14,0	35	1000
Flach3x30x50	3,0x30,0	50	800

alle Maße in mm			
Artikel-/Bestell-bezeichnung	Innenmaße	Innenlänge	Mindestmenge
Flach4x20x20	4,0x20,0	20	1000
Flach4x20x40	4,0x20,0	40	1000

Viele weitere Größen auf Anfrage

Übersteckkappen für Quadratrohre, Typ Q, und Rechteckrohre Typ R, aus Weich-PVC

Die quadratische und rechteckige Ausführung aus elastischem Weich-PVC sind geeignet als Füße für Holz- und Stahlmöbel, sowie als Schon-, Schutz- und Abschlusskappen. Diese Übersteckkappen werden im Tauchverfahren hergestellt. Bei allen Teilen, die in diesem Verfahren gefertigt werden, müssen wir uns eine Toleranz bei der Länge von $\pm 1,5\text{mm}$ und bei der Wandstärke von $\pm 0,5\text{mm}$ vorbehalten

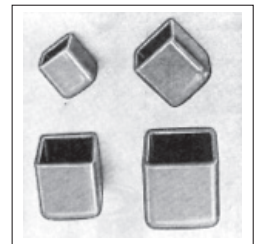

Slip-on-caps for square tubes, type Q, and rectangular tubes, type R, made of soft PVC

Square and rectangular type out of elastic soft PVC, suitable for wooden- and steel furniture and usefull as protection and prevention or cover caps. The slip-on-caps are manufactured of soft PVC by dipping method. For all parts which are produced by this method we must reserve ourselves a tolerance in length of $\pm 1,5\text{mm}$ and in wall thickness of $\pm 0,5\text{mm}$

Material: Weich-PVC
material: soft PVC

Mindestmenge: grössenabhängig
minimum quantity: depends on size

Sonderfarben, Sondergrößen und Sonderausführungen auf Anfrage
special colours, sizes and models upon request

Standardfarben: schwarz, weiss, silbergrau
standard colours: black, white, silvergrey

alle Maße in mm			
Artikel-/Bestell-bezeichnung	Innenmaße	Innenlänge	Mindestmenge
Q15x15x20(Farbe)	15x15	20	500
Q18x18x20(Farbe)	18x18	20	500
Q20x20x25(Farbe)	20x20	25	500
Q25x25x30(Farbe)	25x25	30	500
Q30x30x35(Farbe)	30x30	35	500
Q35x35x40(Farbe)	35x35	40	500
Q40x40x45(Farbe)	40x40	45	500
Q45x45x45(Farbe)	45x45	45	500

alle Maße in mm			
Artikel-/Bestell-bezeichnung	Innenmaße	Innenlänge	Mindestmenge
R25x10x25(Farbe)	25x10	25	500
R30x15x25(Farbe)	30x15	25	500
R30x20x30(Farbe)	30x20	30	500
R40x20x40(Farbe)	40x20	40	500
R40x30x40(Farbe)	40x30	40	500
R45x30x45(Farbe)	45x30	45	500

Gewindeschutzkappen für Aussengewinde

Diese Kappen können zum Schutz von verschiedenen Aussengewinden genutzt werden.

Thread protection caps

These caps can be used for protection of different male threads.

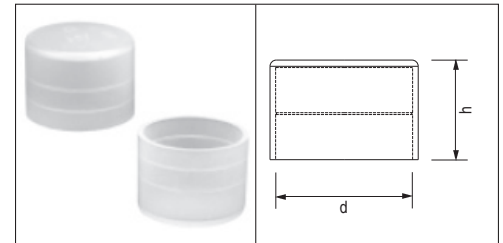

Material: Polyethylen
material: Polyethylene

Standardfarben: natur
standard colours: natural

Sonderfarben, Sondergrößen und Sonderausführungen auf Anfrage
special colours, sizes and models upon request

Bitte beachten Sie: Verkauf nur in Verpackungseinheiten!
Please notice: sold only in packing units!

Verpackungseinheit: siehe Tabelle unten
packing unit: see list beneath

alle Maße in mm	Whitworth-Rohrgewinde	Metrisches Gewinde	Siederrohr	Innen-Ø d	Höhe h	Verpackungseinheit
Artikel-/Bestellbezeichnung						
50 060		M6		5,7	12,0	1000
50 080		M8	5/16"	7,8	14,0	1000
50 100	R 1/8"	M10	13/32"	9,8	11,0	1000
50 102				10,2	8,0	1000
50 105				10,5	8,0	1000
50 120		M12	15/32"	11,5	12,0	1000
50 130	R 1/4"			12,7	13,0	1000
50 135		M14	17/32"	13,5	13,5	1000
50 160		M16	5/8"	15,7	15,0	1000
50 170	R 3/8"		11/16"	15,9	14,0	1000
50 180		M18	23/32"	17,7	15,0	1000
50 200		M20	25/32"	19,7	14,0	1000
50 207	R 1/2"		27/32"	20,6	15,0	1000
50 213	R 5/8"	M22	7/8"	21,3	15,5	1000
50 240		M24	15/16"	23,5	18,5	1000
50 260		M26		25,4	17,5	1000
50 273	R 3/4"		1 1/16"	26,2	18,5	1000
50 300		M30		29,3	18,0	1000

alle Maße in mm	Whitworth-Rohrgewinde	Metrisches Gewinde	Siederrohr	Innen-Ø d	Höhe h	Verpackungseinheit
Artikel-/Bestellbezeichnung						
50 343	R 1"		1 11/32"	33,4	22,5	1000
50 348				34,8	25,0	1000
50 360				35,7	14,0	1000
50 380			1 1/2"	37,5	20,0	1000
50 421	R 1 1/4"		1 11/13"	41,9	28,0	800
50 484	R 1 1/2"		1 29/32"	47,8	29,5	500
50 510				50,6	29,0	500
50 530	R 1 3/4"			52,5	30,0	500
50 573			2 1/4"	56,7	19,0	500
50 606	R 2"		2 3/8"	59,7	30,0	450
50 700			2 3/4"	69,8	25,0	400
50 716	R 2 1/2"			75,5	35,0	200
50 765			3"	75,8	18,0	500
50 800				79,8	25,0	300
50 892	R 3"			88,4	36,0	150
50 895			3 1/2"	88,8	24,0	150
51 018			4"	101,8		150

Verschlusskappen mit gewölbtem Boden

Diese Kappen eignen sich speziell für die Abdeckung von runden Zaunpfählen.

Cover caps with vaulted bottom

These caps are specially for the covering of fence-posts.

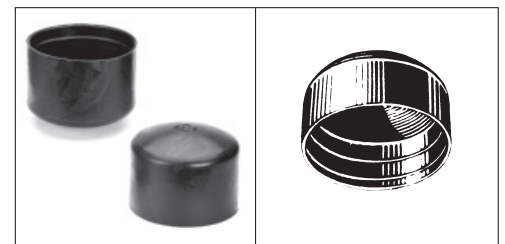

Material: Polyethylen
material: Polyethylene

Standardfarben: schwarz
standard colours: black
Verpackungseinheit: siehe unten
packing unit: see beneath

Sonderfarben, Sondergrößen und Sonderausführungen auf Anfrage
special colours, sizes and models upon request

Bitte beachten Sie: Verkauf nur in Verpackungseinheiten!
Please notice: sold only in packing units!

alle Maße in mm	passend für Aussenrohr-Ø	Randhöhe	Verpackungseinheit
Artikel-/Bestellbezeichnung			
375/38	38,0	20,0	900
375/48	48,0	30,0	600

alle Maße in mm	passend für Aussenrohr-Ø	Randhöhe	Verpackungseinheit
Artikel-/Bestellbezeichnung			
375/60	60,0	30,0	500
375/76	76,0	30,0	200

Rohrverschlusskappen

Diese Kappen haben innen Haftrillen und zusätzlich einen verstärkten Bodenrand.

Tube fastening caps

These caps have cleavage and extra strengthened top edge.

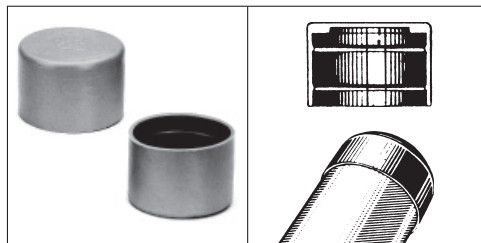

Material: Polyethylen
material: Polyethylene

Standardfarben: grau **Verpackungseinheit:** siehe unten
standard colours: grey **packing unit:** see beneath

Sonderfarben, Sondergrößen und Sonderausführungen auf Anfrage
special colours, sizes and models upon request

Bitte beachten Sie: Verkauf nur in Verpackungseinheiten!
Please notice: sold only in packing units!

alle Maße in mm			
Artikel-/Bestell- bezeichnung	passend für Ausßenrohr-Ø	Randhöhe	Verpackungs- einheit
360/18	18,0	13	1000
360/19	19,0	13	1000
360/20	20,0	20	1000
360/21,3	21,3	20	1000
360/22	22,0	20	1000
360/24	24,0	20	1000
360/25	25,0	20	1000
360/26	26,0	20	1000
360/26,9	26,9	20	1000
360/28	28,0	20	1000
360/30	30,0	30	1000
360/32	32,0	30	1000
360/33,7	33,7	30	1000
360/35	35,0	30	1000
360/38	38,0	30	900
360/40	40,0	30	800
360/41,5	41,5	30	800
360/42,4	42,4	30	700
360/44,5	44,5	30	700
360/48,3	48,3	30	600
360/50	50,0	30	500
360/51	51,0	30	500
360/52	52,0	30	500
360/54	54,0	30	400
360/57	57,0	30	400
360/59	59,0	30	400
360/60,3	60,3	30	400
360/63,5	63,5	30	300
360/66,5	66,5	30	300

alle Maße in mm			
Artikel-/Bestell- bezeichnung	passend für Ausßenrohr-Ø	Randhöhe	Verpackungs- einheit
360/70	70,0	30	300
360/73	73,0	30	300
360/76	76,0	30	250
360/77	77,0	30	250
360/82	82,0	30	200
360/83	83,0 (82,5)	30	200
360/85	85,0	40	150
360/89	89,0 (88,9)	40	150
360/90	90,0	40	150
360/95	95,0	40	125
360/102	102,0 (101,6)	40	100
360/108	108,0	40	100
360/110	110,0	40	100
360/111	111,0	40	100
360/114,3	114,3	40	100
360/127	127,0	40	75
360/133	133,0	40	70
360/139,7	139,7	40	70
360/141,3	141,3	40	70
360/152,4	152,4	40	65
360/159	159,0	40	60
360/160	160,0	40	60
360/168,3	168,3	40	50
360/177,8	177,8	40	40
360/185	185,0	40	35
360/193,7	193,7	40	35
360/210	210,0	40	30
360/219,1	219,0	50	25
360/273	273,0	50	18

Lamellenstopfen für Rundrohr, Typ SFL

Diese Lamellenstopfen finden Verwendung als Rohrabschluss, sowie zum Abdecken von Bohrungen

Terminal plug with laminae for cylindrical tubes, type SFL

These terminal plugs are used as tube ends as well as to cover up holes

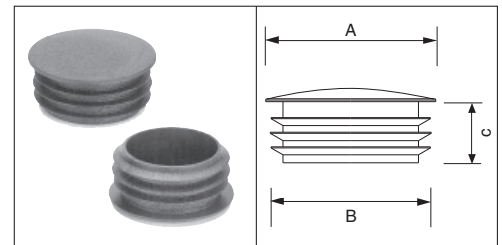

Material: Polyethylen
material: Polyethylene

Standardfarben: schwarz, weiss, silbergrau
standard colours: black, white, silvergrey

Mindestmenge: 100/500 Stück
minimum quantity: 100/500 pieces

Sonderfarben, Sondergrößen und Sonderausführungen auf Anfrage
 special colours, sizes and models upon request

alle Maße in mm			
Artikel-/Bestellbezeichnung	passend für Innen-Ø B	Kopf-Ø A	Schaffhöhe C
SFL10x0,8-1,5	7,0 - 8,4	10	11,5
SFL12x0,8-2	8,0 - 10,4	12	11,5
SFL13x0,75-1,5	10,0 - 11,5	13	11,0
SFL14x0,5-1,5	11,0 - 13,0	14	11,5
SFL15x0,75-1,75	11,5 - 13,5	15	11,5
SFL16x0,75-2	12,0 - 14,5	16	11,0
SFL18x0,5-2	14,0 - 17,0	18	11,5
SFL18x2,5-3,5	11,0 - 13,0	18	11,5
SFL19x1-2	15,0 - 17,0	19	11,5
SFL20x1,25-2,5	15,0 - 17,5	20	11,5
SFL21x1,0-2,5	16,0 - 19,0	21	11,5
SFL22x0,75-2,25	17,5 - 20,5	22	11,5
SFL23x0,75-2,0	19,0 - 21,5	23	11,0
SFL24x1-2,5	19,0 - 22,0	24	11,5
SFL25x1,0-2,25	20,5 - 23,0	25	11,5
SFL25x3-5	15,0 - 19,0	25	11,5
SFL25,4x1,2-3,2	19,0 - 23,0	25,4	11,5
SFL26x1,25-2,75	20,5 - 23,5	26	11,5
SFL27x1,0-3,0	21,0 - 25,0	27	12,0
SFL28x1,25-2,5	23,0 - 25,5	28	12,0
SFL30x1-2,5	25,0 - 28,0	30	12,0
SFL30x2,5-4,5	21,0 - 25,0	30	11,5

alle Maße in mm			
Artikel-/Bestellbezeichnung	passend für Innen-Ø B	Kopf-Ø A	Schaffhöhe C
SFL30x3,5-4,0	22,0 - 23,0	30	11,5
SFL32x1,0-3,0	26,0 - 30,0	32	12,0
SFL32x2,5-4,5	23,0 - 27,0	32	11,5
SFL34x1,0-3,0	28,0 - 32,0	34	11,5
SFL35x1,0-3,0	29,0 - 33,0	35	11,5
SFL38x1,0-3,0	32,0 - 36,0	38	11,0
SFL40x1,0-3,0	34,0 - 38,0	40	12,0
SFL42x0,8-2,5	37,0-40,4	42	11,5
SFL44,5x1,2-2,7	39,1 - 42,1	44,5	11,5
SFL45x1-3	39,0 - 43,0	45	11,5
SFL48,4x1,2-3	42,4 - 46,0	48,4	11,5
SFL50x1-2,5	45,0-48,0	50	11,5
SFL55x1-2,5	50,0 - 53,0	55	14,5
SFL57,2x1,2-2,7	51,8 - 54,8	57,2	14,5
SFL60x1-2	56,0 - 58,0	60	18
SFL65x1,5-3,5	58,0 - 62,0	65	21
SFL70x1-3	64,0 - 68,0	70	21
SFL75x1-2,5	70,0 - 73,0	75	21
SFL76,2x1,5-3,5	69,2 - 73,2	76,2	21
SFL80x1-3	74,0 - 78,0	80	21
SFL85x1,5-3	79,0 - 82,0	85	21
SFL88,9x1,8-3,5	81,9 - 85,3	88,9	21

Jetzt auch mit Bedruckung im Tampon-Druck-Verfahren möglich!
 Now available with print in pad printing!

Lamellenstopfen für Rundrohr, Typ GL

Diese Lamellenstopfen finden Verwendung als Rohrabschluss, sowie zum Abdecken von Bohrungen

Terminal plug with laminae for cylindrical tubes, type GL

These terminal plugs are used as tube ends as well as to cover up holes

Material: Polyethylen
material: Polyethylene

Standardfarben: schwarz, weiss, silbergrau
standard colours: black, white, silvergrey

Mindestmenge: 100/500 Stück
minimum quantity: 100/500 pieces

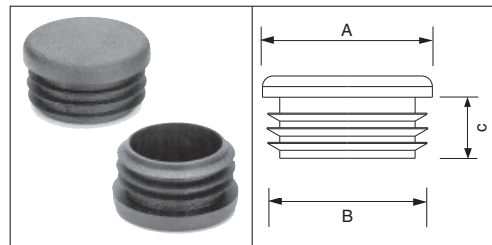

Sonderfarben, Sondergrößen und Sonderausführungen auf Anfrage
special colours, sizes and models upon request

Jetzt auch mit Bedruckung im Tampon-Druck-Verfahren möglich!
Now available with print in pad printing!

alle Maße in mm			
Artikel-/Bestellbezeichnung	passend für Innen-Ø B	Kopf-Ø A	Schafthöhe C
GL10x0,8-1,5	7,0 - 8,4	10	11,5
GL12x0,8-2	8,0 - 10,4	12	11,5
GL13x0,75-1,5	10,0 - 11,5	13	11,0
GL14x0,5-1,5	11,0 - 13,0	14	11,5
GL15x0,75-1,75	11,5 - 13,5	15	11,5
GL16x0,75-2,0	12,0 - 14,5	16	11,0
GL18x0,5-2,0	14,0 - 17,0	18	11,5
GL18x2,5-3,5	11,0 - 13,0	18	11,5
GL19x1,0-2,0	15,0 - 17,0	19	11,5
GL20x1,25-2,5	15,0 - 17,5	20	11,5
GL21x1,0-2,5	16,0 - 19,0	21	11,5
GL22x0,75-2,25	17,5 - 20,5	22	11,5
GL22x1,8-3,5	15,0 - 18,4	22	11,5
GL23x0,75-2,0	19,0 - 21,5	23	11,5
GL24x1-2,5	19,0 - 22,0	24	11,5
GL25x1,0-2,25	20,5 - 23,0	25	11,5
GL25x1-3	19,0 - 23,0	25	11,5
GL25x2,25-3,75	17,5 - 20,5	25	11,5
GL25,4x1,2-3,2	19,0 - 23,0	25	11,5
GL26x1,25-2,75	20,5 - 23,5	26	11,5
GL27x1,0-3,0	21,0 - 25,0	27	12,0
GL28x1,25-2,5	23,0 - 25,5	28	12,0
GL30x1-2,5	25,0 - 28,0	30	12,0
GL30x2,5-4,5	21,0 - 25,0	30	11,5
GL32x1,0-3,0	26,0 - 30,0	32	12,0
GL32x2,5-4,5	23,0 - 27,0	32	11,5
GL34x1,0-3,0	28,0 - 32,0	34	11,5
GL34x1-3	28,0 - 32,0	34	11,5
GL34x3,5-4(3-5)	26,0 - 27,0	34	11,5
GL35x1,0-3,0	29,0 - 33,0	35	11,5
GL35x3-5	25,0 - 29,0	35	11,5
GL36x1,25-2,5	31,0 - 33,5	36	11,5
GL37x1,0-2,0	33,0 - 35,0	37	11,5
GL38x1,0-3,0	32,0 - 36,0	38	11,0
GL40x1,0-3,0	34,0 - 38,0	40	11,5
GL40x3-5	30,0 - 34,0	40	11,5
GL42x0,75-2,0	38,5 - 40,5	42	11,5
GL42x0,8-2,5	37,0 - 40,4	42	11,5
GL42x3,0-5,0	32,0 - 36,0	42	11,5
GL43x2-2,5	38,0 - 39,0	43	11,5
GL44,5x1,2-3,2	38,1 - 42,1	44,5	11,5
GL45x1,0-3,0	39,0 - 43,0	45	11,5
GL45x3-5	35,0 - 39,0	45	11,5
GL46x1,5-3,5	39,0 - 43,0	46	11,5
GL48x1,25-2,5	43,0 - 45,5	48	18,0
GL48,4x1,2-3,6	41,2 - 46,0	48,4	11,5
GL48,4x2,5-5,2	38,0 - 43,4	48,4	11,5
GL50x1,0-3,0	44,0 - 48,0	50	10,0
GL50x2,5-4,5	41,0 - 45,0	50	11,5

alle Maße in mm			
Artikel-/Bestellbezeichnung	passend für Innen-Ø B	Kopf-Ø A	Schafthöhe C
GL50x4,5-6,5	37,0 - 41,0	50	11,5
GL50,8x1,2-3	44,8 - 48,4	50,8	11,5
GL52x1,5-3,5	45,0 - 49,0	52	14,5
GL55x1-3	49,0 - 53,0	55	11,5
GL55x3-5	45,0 - 49,0	55	14,5
GL57,2x1,2-2,7	51,8 - 54,8	57,2	14,5
GL60x3-4	52,0 - 54,0	60	21,3
GL60x1,5-3	54,0 - 57,0	60	18,0
GL60x3-5	50,0 - 54,0	60	16,5
GL63,5x1,5-3,5	56,5 - 60,5	63,5	21,0
GL65x1,5-3,5	58,0 - 62,0	65	21,0
GL65x3-5	55,0 - 59,0	65	21,0
GL70x2-4,5	61,0 - 66,0	70	21,0
GL75x1-3,5	68,0 - 73,0	75	21,5
GL75x3-5	65,0 - 69,0	75	21,0
GL76x3-4	68,0 - 70,0	76	22,0
GL76,2x1,5-4	68,2 - 73,2	76	21,5
GL76,2x3,5-6	64,2 - 69,2	76,2	21,0
GL80x1,5-3	74,0 - 77,0	80	21,0
GL80x3-5,5	69,0 - 74,0	80	21,0
GL82,6x2-4,5	73,6 - 78,6	82,6	21,0
GL85x1,5-4	78,0 - 82,0	85	21,0
GL85x3,5-6	73,0 - 78,0	85	21,0
GL88,9x1,8-4	80,9 - 85,3	89	21,0
GL88,9x3,5-6	76,9 - 81,9	88,9	21,0
GL90x1,5-4	82,0 - 87,0	90	21,0
GL90x2,5-5	80,0 - 85,0	90	20,0
GL95x1,5-4	87,0 - 92,0	95	21,0
GL100x2-4,5	91,0 - 96,0	100	28,0
GL101,6x3,6-6	89,6 - 94,4	101,6	28,0
GL102x2-4	94,0 - 98,0	102	20,0
GL105x2-4,5	96,0 - 101,0	105	28,0
GL108x2,9-5	98,0 - 104,2	108	28,0
GL110x2-4,5	101,0 - 106,0	110	28,0
GL114,3x3,2-5,5	103,3 - 107,9	114,3	28,0
GL120x2-4	112,0 - 116,0	120	28,0
GL125x2-6	113,0 - 121,0	125	34,0
GL127x3,2-7	113,0 - 120,6	127	34,0
GL130x2-6	118,0 - 126,0	130	34,0
GL133x2-6	121,0 - 129,0	133	34,0
GL140x2-6,5	133,0 - 136,0	140	34,0
GL150x2-7	136,0 - 146,0	150	34,0
GL152,4x3,2-7,5	137,4 - 146,0	152,4	34,0
GL159x2-6,5	146,0 - 155,0	159	34,0
GL160x2,5-7	146,0 - 155,0	160	34,0
GL165,1x3,2-7,5	150,1 - 158,7	165,1	34,0
GL168,3x2-6,5	155,3 - 164,3	168	34,0
GL177,8x3,2-8	161,8 - 171,4	177,8	34,0
GL193,7x2,9-8	177,7 - 187,9	193,7	34,0

Lamellenstopfen für Rundrohr, Typ SRL

Diese Lamellenstopfen finden Verwendung als Rohrabschluss, sowie zum Abdecken von Bohrungen

Terminal plug with laminae for cylindrical tubes, type SRL

These terminal plugs are used as tube ends as well as to cover up holes

Material: Polyethylen
material: Polyethylene

Standardfarben: schwarz, weiss, silbergrau
standard colours: black, white, silvergrey

Mindestmenge: 100/500 Stück
minimum quantity: 100/500 pieces

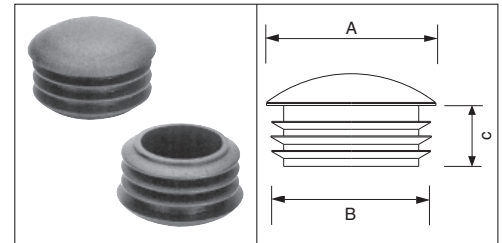

Sonderfarben, Sondergrößen und Sonderausführungen auf Anfrage
special colours, sizes and models upon request

alle Maße in mm			
Artikel-/Bestellbezeichnung	passend für Innen-Ø B	Kopf-Ø A	Schafthöhe C
SRL10x0,8-1,5	7,0 - 8,4	10	11,5
SRL12x0,8-2	8,0 - 10,4	12	11,5
SRL13x0,75-1,5	10,0 - 11,5	13	11,0
SRL14x0,8-2	10,0 - 12,4	14	11,5
SRL15x0,8-2	11,0 - 13,4	15	11,5
SRL16x0,75-2	12,0 - 14,5	16	11,0
SRL18x0,25-1,5	15,0 - 17,5	18	11,5
SRL18x0,8-2,5	13,0 - 15,4	18	11,5
SRL18x2,5-3,5	11,0 - 13,0	18	11,5
SRL19x1,0-2,0	15,0 - 17,0	19	11,5
SRL19 kurz	15,0 - 17,0	19	7,0
SRL20x1,25-2,5	15,0 - 17,5	20	11,5
SRL21x0,8-2	17,0 - 19,4	21	11,5
SRL22x0,75-2,0	18,0 - 20,5	22	11,5
SRL22x1,8-3,5	15,0 - 18,4	22	11,5
SRL23x0,8-2,5	18,0 - 21,4	23	11,0
SRL24x1-2,5	19,0 - 22,0	24	11,5
SRL25x1,0-2,25	20,5 - 23,0	25	11,5
SRL25x3-5	15,0 - 17,0	25	11,5
SRL25,4x1,2-3,2	19,0 - 23,0	25,4	11,5
SRL26x1-3	20,0 - 24,0	26	11,5
SRL27x1-3	21,0 - 25,0	27	12,0
SRL28x0,8-2,5	23,0 - 26,4	28	12,0
SRL30x0,8-2,5	25,0 - 28,4	30	12,0
SRL30x2,5-4,5	21,0 - 25,0	30	11,5
SRL32x0,8-2,5	27,0 - 30,4	32	12,0
SRL32x2,5-5	22,0 - 27,0	32	11,5
SRL34x0,5-1	32,0 - 33,0	34	11,5
SRL34x0,8-3	28,0 - 32,4	34	11,5
SRL34x3,5-4	26,0 - 27,0	34	11,5
SRL35x1,0-2,5	30,0 - 33,0	35	11,5
SRL35x3-5	25,0 - 27,0	35	11,5
SRL36x1-3	30,0 - 34,0	36	11,5

alle Maße in mm			
Artikel-/Bestellbezeichnung	passend für Innen-Ø B	Kopf-Ø A	Schafthöhe C
SRL37x1-3	31,0 - 35,0	37	11,5
SRL38x0,5-1	36,0 - 37,0	38	11,0
SRL38x3-5	28,0 - 32,0	38	11,5
SRL40x1-3	34,0 - 38,0	40	12,0
SRL40x3-5	30,0 - 34,0	40	11,5
SRL42x0,8-2,5	37,0 - 40,4	42	11,5
SRL42x3-5	33,0 - 36,0	42	11,5
SRL44,5x1,2-3,2	38,1 - 42,1	44,5	11,5
SRL45x0,8-3	39,0 - 43,4	45	11,5
SRL45x3-5	35,0 - 39,0	45	11,5
SRL48,4x1,2-3,6	41,2 - 46,0	48,4	11,5
SRL48,4x2,5-5,2	38,0 - 43,4	48,4	11,5
SRL50x1-2,5	45,0 - 48,0	50	11,5
SRL50x2,5-4,5	41,0 - 45,0	50	11,5
SRL50x4,5-6,5	37,0 - 41,0	50	11,5
SRL55x1-3	49,0 - 53,0	55	14,5
SRL55x3-5	45,0 - 49,0	55	14,5
SRL57,2x1,2-2,7	51,8 - 54,8	57,2	14,5
SRL60x1-3	54,0 - 58,0	60	18,0
SRL60x3-5	50,0 - 54,0	60	18,0
SRL63,5x1,5-3,5	56,5 - 60,5	63,5	21,0
SRL65x1,5-3,5	58,0 - 62,0	65	21,0
SRL65x3-5	55,0 - 59,0	65	21,0
SRL70x1-3,5	63,0 - 68,0	70	21,0
SRL75x1-2,5	70,0 - 73,0	75	21,0
SRL75x3-5	65,0 - 69,0	75	21,0
SRL76,2x1,5-3,5	69,2 - 73,2	76,2	21,0
SRL76,2x3,5-6	64,2 - 69,2	76,2	21,0
SRL80x3-5,5	69,0 - 74,0	80	21,0
SRL85x1,5-4	77,0 - 82,0	85	21,0
SRL85x3,5-6	73,0 - 78,0	85	21,0
SRL88,9x1,8-3,5	81,9 - 87,1	88,9	21,0
SRL88,9x3,5-6	76,9 - 81,9	88,9	21,0

Lamellenstopfen mit Kugelkopf für Rundrohr, Typ ITSA

Diese Lamellenstopfen finden Verwendung als dekorativer Rohrabschluss.

Ribbed insert with ball head for cylindrical tubes, type ITSA

These terminal plugs are used as decorative tube ends.

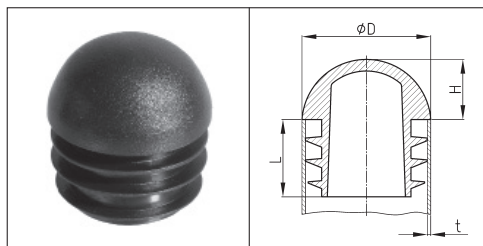

Material: Polyethylen
material: Polyethylene

Standardfarben: schwarz
standard colours: black

Sonderfarben, Sondergrößen und Sonderausführungen auf Anfrage
special colours, sizes and models upon request

Mindestmenge: 100/500 Stück
minimum quantity: 100/500 pieces

alle Maße in mm				
Artikel-/Bestellbezeichnung	für Gewinde	Außen-Ø	Innen-Ø	Höhe
ITSA16x1-2	16	1-2	7,5	12,0
ITSA18x1-2	18	1-2	8,0	12,0
ITSA19,1x1,2-2	19,1	1,2-2	9,5	14,0
ITSA20x1-2	20	1-2	9,5	15,5
ITSA22x1-1,5	22	1-1,5	10,5	15,5
ITSA22x1,5-2	22	1,5-2	10,5	15,5
ITSA25x1-2	25	1-2	10,5	15,5
ITSA28x1-2	28	1-2	14,0	14,0
ITSA30x1-2	30	1-2	13,5	17,5
ITSA32x1-2	32	1-2	15,5	19,5
ITSA34x1,2-2,5	34	1,2-2,25	17,5	19,5
ITSA35x1-2	35	1-2	16,5	19,5

alle Maße in mm				
Artikel-/Bestellbezeichnung	für Gewinde	Außen-Ø	Innen-Ø	Höhe
ITSA40x1,5-2	40	1,5-2	20,0	12,0
ITSA42x1,5-2,5	42	1,5-2,5	21,0	30,0
ITSA44,5x1,2-2	44,5	1,2-2	22,0	30,0
ITSA45x1,5-2,5	45	1,5-2,5	22,0	30,0
ITSA48,4x1,5-2,5	48,4	1,5-2,5	24,2	30,0
ITSA48,4x3-5	48,4	3-5	24,2	30,0
ITSA50x1,5-2,5	50	1,5-2,5	25,0	30,0
ITSA50,8x1,2-2,5	50,8	1,2-2,5	25,5	30,0
ITSA57,2x1,5-2,5	57,2	1,5-2,5	29,0	35,5
ITSA60x1,5-2,5	60	1,5-2,5	30,0	40,0
ITSA63,5x1,5-2,5	63,5	1,5-2,5	32,0	40,0
ITSA76,2x2-3,5	76,2	2-3,5	38,5	40,0

Lamellenstopfen für Bohrungen und Innengewinde

Diese Verschlussstopfen finden Verwendung als Gewindeschutzstopfen, sowie zum Abdecken von Bohrungen

Ribbed plug for bore holes and internal threads

These terminal plugs are used as thread protection plugs as well as to cover up holes

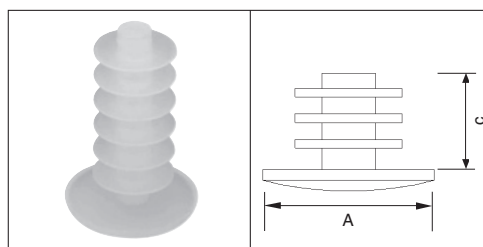

Material: Polyethylen
material: Polyethylene

Sonderfarben auf Anfrage
special colours upon request

Standardfarben: natur
standard colours: natural

Mindestmenge: 1.000 Stück
minimum quantity: 1.000 pieces

alle Maße in mm				
Artikel-/Bestellbezeichnung	passend für Loch-Ø / Gewinde	Kopf-Ø A	Schaffhöhe C	Lammellenanzahl
USL810	6,0-7,5/M8	19	10,0	3
USL830	6,0-7,5/M8	19	30,0	9

alle Maße in mm				
Artikel-/Bestellbezeichnung	passend für Loch-Ø / Gewinde	Kopf-Ø A	Schaffhöhe C	Lammellenanzahl
USL1030	7,5-9,5/M10	19	30,0	6
USL1230	9,0-11,0/M12	20	30,0	6

Lamellenstopfen fuer Rundrohr, Typ GLS, schräg

Schräge Rundrohr-Lamellenstopfen für Möbel / Gestelle

Terminal plug with laminae for cylindrical tubes, type GLS with angle

Angle glides for round tubes for furniture / framework

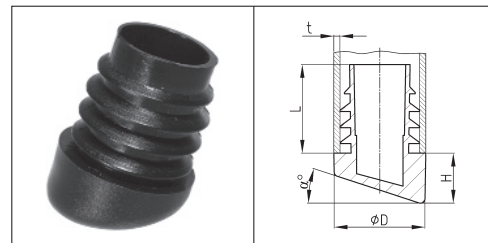

Material: Polyethylen
material: Polyethylene

Sonderfarben, Sondergrößen und Sonderausführungen auf Anfrage
special colours, sizes and models upon request

Standardfarben: schwarz **Mindestmenge:** 100/500 Stück
standard colours: black **minimum quantity:** 100/500 pieces

alle Maße in mm	Rohraußenmaß	Winkel	Schaftlänge
Artikel-/Bestellbezeichnung			
GLS16x2-2,5 / 6°	16	6°	20
GLS16x2-2,5 / 9°	16	9°	20
GLS16x2-2,5 / 12°	16	12°	20
GLS16x2-2,5 / 15°	16	15°	20
GLS16x2-2,5 / 18°	16	18°	20
GLS16x2-2,5 / 21°	16	21°	20
GLS16x2-2,5 / 24°	16	24°	20
GLS18x1,5-2 / 6°	18	6°	20
GLS18x1,5-2 / 9°	18	9°	20
GLS18x1,5-2 / 12°	18	12°	20
GLS18x1,5-2 / 15°	18	15°	20
GLS18x1,5-2 / 18°	18	18°	20
GLS18x1,5-2 / 21°	18	21°	20
GLS18x1,5-2 / 24°	18	24°	20
GLS19x1,5-2 / 6°	19	6°	20
GLS19x2-2,5 / 6°	19	6°	20
GLS19x1,5-2 / 9°	19	9°	20
GLS19x2-2,5 / 9°	19	9°	20
GLS19x1,5-2 / 12°	19	12°	20
GLS19x2-2,5 / 12°	19	12°	20
GLS19x1,5-2 / 15°	19	15°	20
GLS19x2-2,5 / 15°	19	15°	20
GLS19x1,5-2 / 18°	19	18°	20
GLS19x2-2,5 / 18°	19	18°	20
GLS19x1,5-2 / 21°	19	21°	20
GLS19x2-2,5 / 21°	19	21°	20
GLS19x1,5-2 / 24°	19	24°	20

alle Maße in mm	Rohraußenmaß	Winkel	Schaftlänge
Artikel-/Bestellbezeichnung			
GLS19x2-2,5 / 24°	19	24°	20
GLS20x1,5-2 / 5°	20	5°	20
GLS20x2,0-2,5 / 5°	20	5°	20
GLS20x1,5-2 / 9°	20	9°	20
GLS20x2,0-2,5 / 9°	20	9°	20
GLS20x1,5-2 / 12°	20	12°	20
GLS20x2,0-2,5 / 12°	20	12°	20
GLS20x1,5-2 / 15°	20	15°	20
GLS20x2,0-2,5 / 15°	20	15°	20
GLS20x1,5-2 / 18°	20	18°	20
GLS20x2,0-2,5 / 18°	20	18°	20
GLS22x1,5-2 / 9°	22	9°	20
GLS22x2,0-2,5 / 9°	22	9°	20
GLS22x1,5-2 / 12°	22	12°	20
GLS22x2,0-2,5 / 12°	22	12°	20
GLS22x1,5-2 / 15°	22	15°	20
GLS22x2,0-2,5 / 15°	22	15°	20
GLS22x1,5-2 / 18°	22	18°	20
GLS22x2,0-2,5 / 18°	22	18°	20
GLS22x1,5-2 / 22°	22	22°	20
GLS22x2,0-2,5 / 22°	22	22°	20
GLS25x1,5-2,0 / 12°	25	12°	20
GLS25x2,0-2,5 / 9°	25	9°	20
GLS25x2,0-2,5 / 12°	25	12°	20
GLS25x2,0-2,5 / 15°	25	15°	20
GLS25x2,0-2,5 / 18°	25	18°	20

Lamellenstopfen für Quadratrohr, Typ V

Diese Lamellenstopfen finden Verwendung als Rohrabschluss

Terminal plug with laminae for square tubes, type V

These terminal plugs are used as tube ends

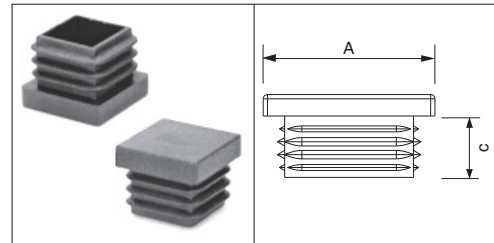

Material: Polyethylen
material: Polyethylene

Standardfarben: schwarz, weiss, silbergrau
standard colours: black, white, silvergrey

Mindestmenge: 100/500 Stück
minimum quantity: 100/500 pieces

Sonderfarben, Sondergrößen und Sonderausführungen auf Anfrage
special colours, sizes and models upon request

alle Maße in mm			
Artikel-/Bestellbezeichnung	passend für Rohraussen A	für Rohrwandstärke	Schafthöhe C
V10x10x1,3-2	10x10	1,3-2,0	11,5
V12x12	12x12	0,5-2,0	11,5
V13x13	13x13	0,5-2,0	11,5
V15x15	15x15	1,0-2,0	11,5
V16x16	16x16	0,8-2,0	11,5
V18x18	18x18	1,5-3,0	11,5
V20x20	20x20	1,0-2,25	11,5
V20x20x0,8-3	20x20	0,8-3,0	11,5
V22x22	22x22	0,8-3,0	11,5
V25x25	25x25	1,2-2,25	11,5
V25x25x1-3	25x25	1,0-3,0	11,5
V28x28x1-3	28x28	1,0-3,0	11,5
V28x28	28x28	2,0-3,0	11,5
V30x30	30x30	1,0-2,5	11,5
V30x30x2,5-5	30x30	2,5-5,0	11,5
V32x32	32x32	1,0-3,5	11,5
V34x34x1-3	34x34	1,0-3,0	14,5
V35x35	35x35	1,0-2,5	14,5
V35x35x3-5	35x35	3,0-5,0	14,5
V35x35x3	35x35	1,0-3,0	14,5
V40x40	40x40	1,25-2,5	14,5
V40x40x3	40x40	3,0	14
V40x40x2,5-5	40x40	2,5-5,0	14,5
V40x40x5	40x40	5,0	14
V45x45	45x45	1,0-3,0	14,5
V45x45x3-5	45x45	3,0-5,0	14,5
V48x48x1-2,5	48x48	1,0-2,5	14,5
V48x48x2,5-4,5	48x48	2,5-4,5	14,5
V50x50x1,5-3	50x50	1,5-3,0	13,5
V50x50x2,6-4	50x50	2,6-4,0	14,5
V50x50x2,6-5	50x50	2,6-5,0	19
V50x50x3-5	50x50	3,0-5,0	14,5
V50,8x50,8x1,2-3,2	50,8x50,8	1,2-3,2	14,5

alle Maße in mm			
Artikel-/Bestellbezeichnung	passend für Rohraussen A	für Rohrwandstärke	Schafthöhe C
V52x52x1,5-3,5	52x52	1,5-3,5	14,5
V55x55x2-4,5	55x55	2-4,5	14,5
V60x60	60x60	1,5-3,0	14,5
V60x60x2,6-4,0	60x60	2,6-4,0	17,5
V60x60x4	60x60	4,0	15
V60x60x5	60x60	5,0	15
V65x65(schwarz)	65x65	2,0-4,5	21
V70x70	70x70	2,0-4,0	19
V70x70	70x70	2,0-4,5	20
V70x70	70x70	3,6-5,0	20
V70x70x5	70x70	5,0	
V75x75x2-4,5	75x75	2,0-4,5	21
V76,2x76,2x2,5-5	76,2x76,2	2,5-5,0	21
V80x80x2-4,5	80x80	2,0-4,5	21
V80x80x4-7	80x80	4,0-7,0	21
V80x80	80x80	2,9-5,0	24
V82,6x82,6x2-4,5	82,6x82,6	2,0-4,5	21
V88,9x88,9x2-4	88,9x88,9	2,0-4,0	21
V90x90	90x90	3,0-5,0	18
V95x95x3,5-5,5	95x95	3,5-5,5	21
V100x100	100x100	1,0-4,0	24
V100x100	100x100	3,0-6,0	23
V100x100x5	100x100	5,0	18
V100x100x5-8	100x100	5,0-8,0	24
V101,6x101,6x2,5-5,5	101,6x101,6	2,5-5,5	24
V110x110x3-5	110x110	3,0-5,0	24,5
V114,3x114,3x2,5-5,5	114,3x114,3	2,5-5,5	24
V120x120x2,5-5,0	120x120	2,5-5,0	25
V125x125x3-6	125x125	3,0-6,0	24,5
V140x140x4-7	140x140	4,0-7,0	35
V150x150x5-8	150x150	5,0-8,0	27
V150x150x10-12,5	150x150	10,0-12,5	27

Jetzt auch mit Bedruckung im Tampon-Druck-Verfahren möglich! Now available with print in pad printing!

Lamellenstopfen für Rechteckrohr, Typ V

Diese Abschlussstopfen finden Verwendung als Rohrabschluss

Terminal plug with laminae for rectangular tubes, type V

These terminal plugs are used as tube ends

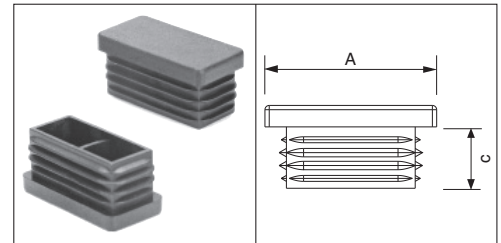

Material: Polyethylen
material: Polyethylene

Standardfarben: schwarz, weiss, silbergrau
standard colours: black, white, silvergrey

Mindestmenge: 100/500 Stück
minimum quantity: 100/500 pieces

Sonderfarben, Sondergrößen und Sonderausführungen auf Anfrage
special colours, sizes and models upon request

alle Maße in mm			
Artikel-/Bestellbezeichnung	passend für Rohraussen A	für Rohrwandstärke	Schafthöhe C
V20x10	20x10	0,75-2,0	11,5
V20x15	20x15	1,0-2,0	11,0
V20x16	20x16	1,0-2,0	11,5
V25x10	25x10	1,0-2,0	11,5
V25x15	25x15	1,2-2,25	11,5
V25x20	25x20	1,0-2,5	11,5
V30x10	30x10	1,0-2,0	11,5
V30x15	30x15	1,0-2,0	11,5
V30X15X2,5	30X15	0,75-2,5	11,5
V30x20	30x20	1,0-2,25	11,5
V30X20X1-3	30X20	1,0-3,0	11,5
V30x25x0,8-3	30x25	0,8-3,0	11,5
V30x25x1,5	30x25	1,5	13,5
V35x10x0,8-2	35x10	0,8-2,0	11,5
V35x15	35x15	1,0-2,0	11,5
V35x20	35x20	1,0-2,25	14,5
V35x25	35x25	1,0-2,25	14,5
V38,1x19,1x0,8-2	38,1x19,1	0,8-2,0	11,5
V38,1x25,4x0,8-3	38,1x25,4	0,8-3,0	11,5
V40x10x1,5-2	40x10	1,5-2,0	11
V40X15	40X15	1,0-2,25	11,7
V40x20x3	40x20	3,0	14,5
V40x20	40x20	1,0-2,25	14,5
V40x25x1-3	40x25	1,0-3,0	14,5
V40x25	40x25	1,0-2,25	14,5
V40x25x3-5	40x25	3,0-5,0	11,5
V40x30	40x30	1,0-2,0	14,5
V40x30x3	40x30	3,0	14,4
V40x30x3-5	40x30	3,0-5,0	11,5
V40x35x1-3	40x35	1,0-3,0	11,5
V45X15X1-2	45X15	1,0-2,0	11
V45x20	45x20	1,0-3,0	11,5
V45x25	45x25	1,2-2,5	14,5
V45x25x3-5	45x25	3,0-5,0	11,5
V45x30	45x30	1,0-2,5	14,5
V45x30x3-5	45x30	3,0-5,0	11,5
V45x35x1-3,5	45x35	1,0-3,5	11,5
V50X10	50X10	0,75-2,0	11,5
V50x15x2	50x15	2,0	14,5
V50x20	50x20	1,0-2,25	14,5
V50x25x3-4,5	50x25	3,0-4,5	14,5
V50x25	50x25	1,0-2,25	14,5
V50x30x3	50x30	3,0	14,5
V50x30	50x30	1,5-2,5	14,5
V50x30x3-5	50x30	3,0-5,0	14,5
V50x34x1-3,5	50x34	1,0-3,5	14,5
V50X35X1-3,5	50X35	1,0-3,5	14,5
V50X40X3-4	50X40	3,0-4,0	12,6
V50x40	50x40	1,5-2,5	14,5

alle Maße in mm			
Artikel-/Bestellbezeichnung	passend für Rohraussen A	für Rohrwandstärke	Schafthöhe C
V50,8x25,4x1-3	50,8x25,4	1,0-3,0	14,5
V50,8x38,1x1-3	50,8x38,1	1,0-3,0	14,5
V55x34	55x34	1,5-4,0	14,5
V55x40x1,5-4	55x40	1,5-4,0	14,5
V60x15x1-2	60x15	1,0-2,0	14,5
V60x20	60x20	1,0-3,0	14,5
V60x25	60x25	1,0-2,5	14,5
V60x30x3	60x30	3,0	14,5
V60x30	60x30	1,0-3,0	13,7
V60x30x3-5	60x30	3,0-5,0	14,5
V60x33x1,5-3,5	60x33	1,5-3,5	14,5
V60x35x1,5-3,5	60x35	1,5-3,5	14,5
V60x40x1-3	60x40	1,0-3,0	14,5
V60x40x4	60x40	4,0-5,0	14,5
V60x40x3	60x40	3,0	14,5
V60x40x3-5	60x40	3,0-5,0	14,5
V60x40	60x40	1,0-2,5	14,5
V60x45x1,5-4	60x45	1,5-4,0	14,5
V60x50x1,5-3,5	60x50	1,5-3,5	14,5
V63,5x25,4x1-3	63,5x25,4	1,0-3,0	14,5
V63,5x38,1x1,2-3,5	63,5x38,1	1,2-3,5	14,5
V65x35x1-3	65x35	1,0-3,0	14,5
V70X20	70X20	1,0-2,5	19,5
V70x25	70x25	1,0-2,0	17
V70x30	70x30	1,0-2,0	17,7
V70x35x1,5-3,5	70x35	1,5-3,5	14,5
V70x40x1-3	70x40	1,0-3,0	14,5
V70x40x1-2	70x40	1,0-2,0	17,1
V70x40x4	70x40	4,0	14,5
V70X50	70X50	2,0-5,0	14,5
V75x25x1-3	75x25	1,0-3,0	14,5
V75x50x2-4	75x50	2,0-4,0	14,5
V76,2x25,4x1,5-3,5	76,2x25,4	1,5-3,5	14,5
V76,2x38,1x1,2-3,5	76,2x38,1	1,2-3,5	14,5
V76,2x50,8x2,5-4,5	76,2x50,8	2,5-4,5	14,5
V80X20X1-2	80X20	1,0-2,0	18,2
V80X25X1-3	80X25	1,0-3,0	14,5
V80x30	80x30	1,0-3,0	14,5
V80x40	80x40	1,0-3,0	14,5
V80x40x3-5	80x40	3,0-5,0	14,5
V80x40x4	80x40	4,0	14,5
V80x45x1,5-3,5	80x45	1,5-3,5	14,5
V80x50x1,5-3,5	80x50	1,5-3,5	21,5
V80x50	80x50	2,0-4,0	17
V80x60	80x60	1,5-3,5	24
V80x60x4-6	80x60	4,0-6,0	24
V80x60x5(schwarz)	80x60	5,0	18,5
V88,9x38,1x1,2-3,5	88,9x38,1	1,2-3,5	14,5
V90x20x1-2,5	90x20	1,0-2,5	14,5

Lamellenstopfen für Rechteckrohr, Typ V

Diese Abschlussstopfen finden Verwendung als Rohrabschluss

Terminal plug with laminae for rectangular tubes, type V

These terminal plugs are used as tube ends

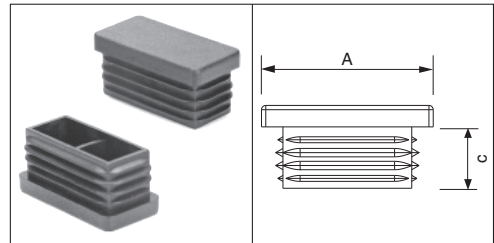

Material: Polyethylen
material: Polyethylene

Standardfarben: schwarz, weiss, silbergrau
standard colours: black, white, silvergrey

Mindestmenge: 100/500 Stück
minimum quantity: 100/500 pieces

Sonderfarben, Sondergrößen und Sonderausführungen auf Anfrage
special colours, sizes and models upon request

alle Maße in mm			
Artikel-/Bestell- bezeichnung	passend für Rohrmaßen A	für Rohrwand- stärke	Schaffhöhe C
V90X40X2-4	90X40	2,0-4,0	14,5
V90x45x2-4	90x45	2,0-4,0	14,5
V90X50X2-4,5	90X50	2,0-4,5	21,5
V90x70x3-5,5	90x70	3-5,5	21,5
V100X20	100X20	1,0-3,0	14,5
V100x25(schwarz)	100x25	1,5-3,0	14,5
V100x30x1,5-3,5	100x30	1,5-3,5	14,5
V100x40x1,5-2	100x40x	1,5-2	14,5
V100x40x1,5-4	100x40	1,5-4,0	14,5
V100x40x3(schwarz)	100x40	3,0	14,5
V100X50X1,5-4,5	100X50	1,5-4,5	24
V100x50(schwarz)	100x50	3,2-6,0	25
V100x50(schwarz)	100x50	2,0-3,0	24
V100x60x2,5-4,5(schwarz)	100x60	2,5-4,5	24,5
V100x80(schwarz)	100x80	3,0-5,5	24
V100x80x4-6	100x80	4,0-6,0	18,5
V101,6x50,8x1,5-4	101,6x-50,8	1,5-4,0	24
V110x30x2-4	110x30	2,0-4,0	14,5
V110x60x3,5-5,5	110x60	3,5-5,5	24
V110X70X3-5	110X70	3,0-5,0	24
V120x20x1,5-3	120x20	1,5-3	14,5
V120x25x1,5-3	120x25	1,5-3,0	14,5
V120X30	120X30	1,0-2,5	14,5
V120X40X1,5-2	120X40	1,5-2,0	21,5
V120x40x3-5	120x40	3,0-5,0	21,5
V120x50x3-5,5	120x50	3,0-5,5	21,5
V120X60X2-4	120X60	2,0-4,0	24,5

alle Maße in mm			
Artikel-/Bestell- bezeichnung	passend für Rohrmaßen A	für Rohrwand- stärke	Schaffhöhe C
V120x60x4	120x60	4,0	18
V120x60x5	120x60	5,0	18
V120x80x2-5,5	120x80	2,0-5,5	24,5
V120x80x5-8	120x80	5,0-8,0	25
V120x100x3,5-6	120x100	3,5-6	24
V125x75x2-5	125x75	2,0-5,0	24,5
V140x40x2-4,5	140x40	2,0-4,5	21,5
V140x50x2-5	140x50	2,0-5,0	21,5
V140x60x2-4,5	140x60	2,0-4,5	24,5
V140x70x2,5-5,5	140x70	2,5-5,5	24,5
V140x70x4-6,5	140x70	4,0-6,5	24,5
V140x80	140x80	2,0-4,5	24,5
V140x100x3-6	140x100	3,0-6,0	24,5
V150x30x1,5-3	150x30	1,5-3,0	21,5
V150x40x2-4,5	150x40	2,0-4,5	21,5
V150x50x2-4	150x50	2,0-4,0	28
V150x50x4-7	150x50	4,0-7,0	21,5
V150x60x2,5-5	150x60	2,5-5,0	21,5
V150x75x2,5-5,5	150x75	2,5-5,5	21,5
V150x75x5,5-8,5	150x75	5,5-8,5	21,5
V150x100x1,5-4,5	150x100	1,5-4,5	24,5
V150X100X3-5,5	150X100	3,0-5,5	27,5
V152,4x50,8x3-6	152,4x50,8	3,0-6,0	21,5
V160x50x2,5-5,5	160x50	2,5-5,5	21,5
V160x60x2,5-5	160x60	2,5-5,0	21,5
V160x80x3-5,5	160x80	3,0-5,5	24,5
V200x120x6,3-9	200x120	6,3-9,0	30,5

Filzgleiter für Rundrohr, Typ GF

Kunststoff-Lamellenstopfen mit eingelegter, bodenschonender Filzfläche

Felted plug for round tubes, type GF

Terminal plugs with floor enhancing felt inlay

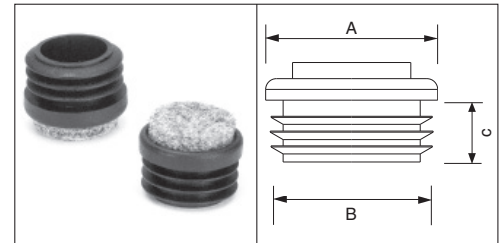

Material: Polyethylen, Filzfläche
material: Polyethylene, felt inlay

Standardfarbe: schwarz
standard colour: black

Mindestmenge: 500 Stück
minimum quantity: 500 pieces

Sonderfarben, Sondergrößen und Sonderausführungen auf Anfrage
special colours, sizes and models upon request

alle Maße in mm			
Artikel-/Bestellbezeichnung	passend für Innen-Ø B	Kopf-Ø A	Schafthöhe C
GF20(Farbe)	15-17	20	11,5
GF22(Farbe)	18-20	22	11,5
GF25(Farbe)	20-22	25	11,5
GF30(Farbe)	25-26,5	30	12,0

Lamellenstopfen für Ovalrohr, Typ OVL

Diese Lamellenstopfen finden Verwendung als Rohrabschluss

Terminal plug with laminae for oval tubes, type OVL

These terminal plugs are used as tube ends



Material: Polyethylen
material: Polyethylene

Standardfarben: schwarz, weiss, silbergrau
standard colours: black, white, silvergrey

Mindestmenge: 100 Stück
minimum quantity: 100 pieces

Sonderfarben, Sondergrößen und Sonderausführungen auf Anfrage
special colours, sizes and models upon request

alle Maße in mm			
Artikel-/Bestellbezeichnung	passend für Rohr aussen	Kopfhöhe	Schafthöhe
OVL20x10x1-2(schwarz/weiß)	20x10	3	10,5
OVL30x15x1-2,5(Farbe)	30x15	5	11,5
OVL30x20x1-2(schwarz/weiß)	30x20	4	12
OVL35x15x1,2-2,5(schwarz/weiß)	35x15	5	11,5
OVL35x20x1-3(Farbe)	35x20	5	11,5
OVL38x20x1-3(Farbe)	38x20	5	11,5
OVL40x20x1-3(Farbe)	40x20	5	11,5
OVL40x25x1-3 (Farbe)	40x25	5	11,5
OVL45x18x1,5-3 (Farbe)	45x18	5	11,5
OVL45x20x1,5-3 (Farbe)	45x18	5	11,5

alle Maße in mm			
Artikel-/Bestellbezeichnung	passend für Rohr aussen	Kopfhöhe	Schafthöhe
OVL48x20x1-3(Farbe)	48x20	5	11,5
OVL50x15x1-2,5(Farbe)	50x15	5	11,5
OVL50x20x1-3(Farbe)	50x20	5	11,5
OVL50x25x1-2,5(Farbe)	50x25	5	11,5
OVL50x30x1-2,5(Farbe)	50x30	5	11,5
OVL60x20x1-2(schwarz/weiß)	60x20	5	13,5
OVL60x30x1-2(schwarz/weiß)	60x30	5	13,5
OVL70x40x1-3 (Farbe)	70x40	5	14,5
OVL80x25x1,2-2,5 (Farbe)	80x25	5	14,5
OVL80x40x1,2-3 (Farbe)	80x40	5	14,5

Schutzstopfen und -kappen Typ IL

Zum Abdecken von Innen- und Aussengewinden, aus Polyethylen flexibel, naturfarben. Diese Kunststoffteile finden Verwendung als Gewindeschutz, zum Abdecken von Rohren, Bohrungen, etc. gegen Verschmutzung.

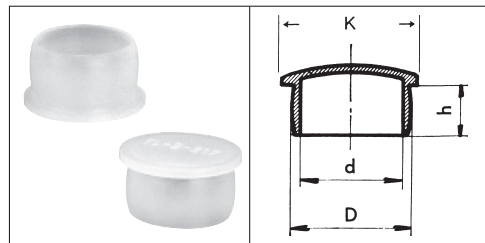

Protecting plugs and protecting caps type IL

To cover inside and outside thread made out of high pressure Polyethylene, natural color.

These plastic parts are used for protection on tubes, boreholes, etc. against dust and dirt.

Material: Polyethylen
material: Polyethylene
Standardfarben: natur **Mindestmenge:** 500/1.000 Stück
standard colours: natural **minimum quantity:** 500/1.000 pieces

Sonderfarben, Sondergrößen und Sonderausführungen auf Anfrage
 special colours, sizes and models upon request

alle Maße in mm	passend für Innengewinde	passend für Aussengewinde	D	d	h	K
IL 4-035	M4	M2,6	3,5	2,5	6,0	5,5
IL 4-044	M5		4,4	3,0	6,0	6,5
IL 4-052	M6 M6x0,75	M4	5,2	3,8	7,0	7,2
IL 4-062	M7	M5	6,2	4,8	7,0	8,2
IL 4-073	M8x1	M6	7,3	5,7	9,5	9,3
IL 4-088	M10 R1/8"		8,8	7,4	9,5	11,0
IL 4-093	M10 x 1		9,3	7,8	9,5	11,3
IL 4-105	M12		10,5	9,0	9,5	12,7
IL 4-109	M12x1,5	M10, R 1/8"	10,9	9,5	9,5	13,0
IL 4-119	R1/4"		11,9	9,7	9,5	14,0
IL 4-124	M14		12,4	10,9	9,5	14,5
IL 4-128	M14x1,5		12,8	11,3	9,5	15,0
IL-4-133	M14x1	M12	13,3	11,8	9,5	15,5
IL 4-143	M16x1	R 1/4"	14,3	12,7	9,5	16,5
IL 4-149	M16x1,5		14,9	13,3	9,5	17,0
IL 4-152	M16x1 R3/8"	M14	15,2	13,6	9,5	17,5
IL 4-158	M18		15,8	14,2	9,5	18,0
IL 4-163	M18x2	M15	16,3	14,5	9,5	18,5
IL 4-169	M18x1,5		16,9	15,1	9,5	19,0
IL 4-172	M20 M18x1	M16	17,2	15,4	9,5	19,3
IL 4-178	M20		17,8	16,0	9,5	20,0
IL 4-183	M20x2	M17	18,3	16,5	9,5	20,5
IL 4-188	M20x1,5		18,8	17,0	9,5	21,0
IL 4-193	M20x1 R1/2"	M18	19,3	17,4	9,5	21,5
IL 4-200	M22		20,0	18,1	9,5	22,0
IL 4-209	M22x2,5 R5/8"		20,9	19,0	9,5	23,0
IL 4-214	M22x1	M20	21,4	19,5	9,5	23,5
IL 4-225	M24x2	R 1/2"	22,5	20,0	17,0	24,5
IL 4-228	M24x1,5		22,8	20,8	9,0	25,0
IL 4-234	M24x1	M22	23,4	21,4	9,5	25,5
IL 4-248	M25x1 R3/4"		24,8	22,7	9,5	27,5
IL 4-257	M26x1,5		25,7	23,7	9,5	29,0
IL 4-268	M28x1,5 M30	M25	26,8	24,8	9,5	29,0
IL 4-288	M30x2	M26 R 3/4"	28,8	24,8	9,5	29,0
IL 4-310	M33x2 R 1"		31,0	28,0	9,5	34,0
IL 4-317	M33x1,5	M30	31,7	29,7	9,5	34,0
IL-4-322	M36	R 7/8"	32,2	29,6	20,0	34,0
IL 4-348	M36x1,5		34,8	32,8	9,5	37,0
IL 4-355	R 1 1/8"	M33 R 1"	35,5	32,5	20,0	37,0
IL 4-368	M38x1,5	M35	36,8	34,8	9,5	39,0
IL 4-388	M40x1,5		38,8	36,6	9,5	41,0
IL 4-405	M42x2 R 1 1/4"	M38 R 1 1/2"	40,5	37,5	9,5	42,5
IL 4-445		M42 R 1 1/4"	44,5	41,5	20,0	46,0

alle Maße in mm	passend für Innengewinde	passend für Aussengewinde	D	d	h	K
IL 4-460	M48x3 R 1/2"		46,0	43,0	9,5	47,5
IL 4-477	M52	M45	47,7	44,7	9,5	49,0
IL 4-500	M52x2	R1 1/2"	50,0	47,0	20,0	51,5
IL 4-520	R 1 3/4"		52,0	49,0	9,5	54,5
IL 4-560		R1 3/4"	56,0	53,0	22,0	58,0
IL 4-580	R 2"		58,0	55,0	12,5	61,0
IL 4-615		R 2"	61,5	58,5	22,0	63,0
IL 4-725	R 2 1/2"		72,5	68,0	18,5	78,5
IL 4-547			54,7	51,7	9,5	60,0
IL 2-201			6,3	4,6	4,0	12,5
IL 2-202			6,7	4,7	8,0	19,0
IL 2-203			7,2	5,2	9,0	13,0
IL 2-204			10,0	7,5	12,0	13,0
IL 2-205			10,0	7,3	20,0	13,0
IL 2-206			11,0	8,0	20,0	14,0
IL 2-207			11,4	9,0	13,0	14,0
IL 2-208			12,2	9,0	20,0	15,0
IL - 5			12,5	9,7	9,5	15,0
IL 2-209			13,2	10,7	14,0	16,0
IL 2-210			14,3	12,0	12,0	17,0
IL 2-211			15,3	13,0	13,0	18,0
IL 2-212			16,3	14,0	13,0	19,0
IL 2-213			18,4	16,0	17,0	21,0
IL 2-214			19,3	17,0	13,0	22,0
IL - 55			19,6	16,8	9,5	22,8
IL 2-215			20,8	18,0	15,0	24,0
IL 2-216			22,5	19,5	13,0	25,0
IL 2-217			23,8	21,3	13,0	26,5
IL 2-218			24,2	21,2	20,0	27,0
IL 2-219			25,5	22,8	17,0	28,0
IL 2-220			26,0	23,2	20,0	30,0
IL - 32			26,2	23,5	20,0	28,0
IL 2-221			27,0	24,3	19,0	30,0
IL 2-222			28,4	25,5	13,0	31,0
IL 2-223			29,0	26,5	19,0	32,0
IL 2-224			30,0	27,3	19,0	33,0
IL2-225			32,0	29,0	23,0	35,0
IL 2-226			35,0	33,0	22,0	38,0
IL 2-227			37,0	34,0	8,0	40,0
IL 2-228			38,5	34,5	27,0	41,0
IL 2-229			40,0	37,5	29,0	43,0
IL 2-230			41,5	38,0	27,0	44,0
IL 2-231			42,0	39,2	29,0	45,0

Schutzstopfen und -kappen Typ IL

Zum Abdecken von Innen- und Aussengewinden, aus Polyethylen flexibel, naturfarben. Diese Kunststoffteile finden Verwendung als Gewindeschutz, zum Abdecken von Rohren, Bohrungen, etc. gegen Verschmutzung.

Protecting plugs and protecting caps type IL

To cover inside and outside thread made out of high pressure Polyethylene, natural color.

These plastic parts are used for protection on tubes, boreholes, etc. against dust and dirt.

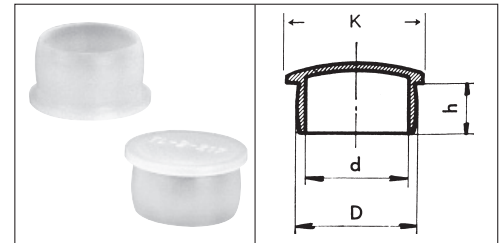

Material: Polyethylen
material: Polyethylene
Standardfarben: natur **Mindestmenge:** 500/1.000 Stück
standard colours: natural **minimum quantity:** 500/1.000 pieces

Sonderfarben, Sondergrößen und Sonderausführungen auf Anfrage
 special colours, sizes and models upon request

alle Maße in mm	passend für Innengewinde	passend für Aussengewinde	D	d	h	K
IL 2-232			44,5	41,2	28,0	47,0
IL 2-233			47,5	44,0	28,0	50,0
IL 2-234			48,5	46,5	29,0	51,0
IL 2-235			49,2	46,5	9,0	52,0
IL 2-237			53,7	50,5	33,0	57,0
IL 2-238			55,3	50,0	20,0	59,0
IL 2-239			59,0	55,5	25,0	64,0
IL 2-240			62,0	60,0	29,0	67,0
IL 2-249			100,0	98,0	19,0	105,0

alle Maße in mm	passend für Innengewinde	passend für Aussengewinde	D	d	h	K
IL 2-241			64,0	61,5	29,0	69,0
IL 2-242			65,5	62,0	20,0	70,0
IL 2-243			66,4	63,5	18,0	72,0
IL 2-244			69,5	66,5	29,0	73,0
IL 2-245			76,0	70,0	20,0	80,0
IL 2-246			77,0	72,0	19,0	81,0
IL 2-247			88,0	82,0	28,0	92,0
IL 2-248			96,5	91,5	28,0	98,0
IL - 13			19,0	16,3	9,5	23,2

**Besuchen Sie auch unsere Homepage mit aktuellem Webshop
 unter www.inden-gmbh.de !**

**Please visit our webpage with our actual webshop
 at www.inden-gmbh.de !**

Gewindeschutzstopfen für Innengewinde

Diese Stopfen können zum Schutz von Innengewinden nach DIN 259, metrischem ISO-Gewinde nach DIN 13 und Regelfeingewinde genutzt werden.

Thread protection plugs

These plugs can be used for protection of female thread according to DIN 259, metrical ISO thread according to DIN 13 and regular fine thread.

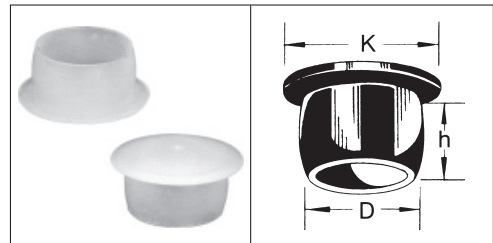

Material: Polyethylen
material: Polyethylene

Bitte beachten Sie: Verkauf nur in Verpackungseinheiten!
Please notice: sold only in packing units!

Standardfarben: natur **Verpackungseinheit:** siehe Tabelle unten
standard colours: natural **packing unit:** see list beneath

Sonderfarben, Sondergrößen und Sonderausführungen auf Anfrage
special colours, sizes and models upon request

alle Maße in mm Artikel-/ Bestellbe- zeichnung	passend für Innengewinde	D	h	K	Verpackungs- einheit
10 021	M2,5 M2,5 x 0,25	2,1	7	3,5	1000
10 032	M3,5	3,2	6	12	1000
10 044	M5	4,4	5,5	9	1000
10 047		4,7	5	7	1000
10 052	M6 M6 x 0,75	5,2	6	11	1000
10 054	M6 x 0,75	5,4	7,5	12	1000
10 060	M7	6	7	11	1000
10 066		6,6	5	7,5	1000
10 070	M8	7	6,5	11	1000
10 073	M8 M8 x 1	7,3	6	11	1000
10 075		7,5	4,5	11	1000
10 080	M9	8	7	12	1000
10 085	M10	8,5	8	12	1000
10 088	R 1/8" M10	8,8	8	11,5	1000
10 093	R 1/8" M10 x 0,75-1,25	9,3	9	12,5	1000
10 100	M11	10	9	15	1000
10 107	M12 M12 x 1,25-1,5	10,7	9	14,5	1000
10 119	R 1/4" M14 M12 x 0,5-1	11,9	8	15	1000
10 125	M14 M14 x 1,5	12,5	9	17,5	1000
10 132	M14 x 1-1,25	13,2	8	17,5	1000
10 136	M16 M14 x 0,5	13,6	8,5	19	1000
10 143	M16 M16 x 1,5	14,8	9,5	18,5	1000
10 154	M18 M16 x 0,75-1	15,4	8,5	19	1000
10 157	R 3/8" M18	15,7	8,5	19	1000
10 168	M18 x 1,5-2	16,8	9	20	1000
10 172	M20 M18 x 1	17,2	9,5	23	1000
10 183	M20 x 2	18,3	9	21,5	1000
10 200	M22 M20 x 2	20	9	25,5	1000

alle Maße in mm Artikel-/ Bestellbe- zeichnung	passend für Innengewinde	D	h	K	Verpackungs- einheit
10 196	R 1/2" M22 M20 x 0,75-1	19,6	9	26	1000
10 210	R 5/8" M24 M22 x 1-1,5	21	13	26	1000
10 223	M24 x 2	22,3	9	29	1000
10 240	M27 M24 x 1	24	12,5	27	1000
10 245	R 3/4" M27M25x1-1,5 M26x1	24,5	13	32	1000
10 255	M27 x 2	25	6	31,5	1000
10 260	M28 x 2	26	12	31,5	1000
10 272	M30M28x1-1,5M30x3	27,1	15	29,6	1000
10 286	R 7/8" M30x1,5-2	28,6	15	34,5	1000
10 312	R 1" M33M32x1,5 M33x2-3	31,2	13	38	1000
10 335	M36M34x1,5 M35x1,5	33,5	11,5	41	1000
10 340	M36x2 M36x3 M35x1,5	34	20	40	1000
10 356	R 1 1/8" M39 M36x1,5	35,6	15	35,6	1000
10 365	R 1 1/4" M39 M39x3	36,5	18	47	1000
10 395	R 1 1/4" M40x1,5-2 M42x3	39,5	15	46	1000
10 420	M45 M42x1,5 M45x4	42	16	44,5	1000
10 433	M48 M45x2-3	43,3	15	50,5	1000
10 455	M48x3 M48x4	45,5	16	51	1000
10 458	R 1 1/2"	45,8	16	51	1000
10 505	R 1 3/4" M56 M52x1,5/2/3	50,5	14	50,5	1000
10 520	R 1 3/4" M52x3M55x4M56x4	52	16	60	1000
10 555	M60 M56x1,5 M69x3M56x2	55,5	16	60	1000
10 580	R 2" M64 M60x2-3 M62x4	58	18	63	500
10 615	M68 M62x1,5 M64x3 M65x4	61,5	20	74	400
10 700	M72x2 M72x3	70	18	80	400
10 850		85	18	95	300
11 100	R 4"	110	18	130	150

Gewindestopfen für Vierkantrohr Typ VG und Rundrohr Typ RG einteilig

Threaded stoppers for square/rectangular tubes type VG and cylindrical tubes type RG, in one piece

Material: Polyamid
material: polyamide

Farbe: schwarz
colour: black

Mindestmenge: 100 Stück
minimum quantity: 100 pieces

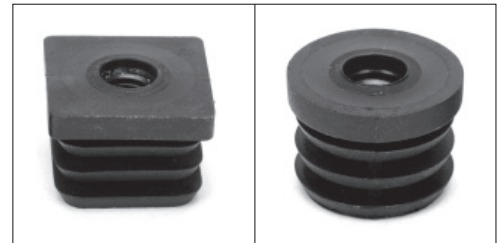

alle Maße in mm		
Artikel-/Bestellbezeichnung	Rohr-aussenmaß	Innengewinde
VG20x20x1,5-2M8	20x20	M8
VG20x20x1,5-2M10	20x20	M10
VG22x22x1,5-2M8	22x22	M8
VG22x22x1,5-2M10	22x22	M10
VG25x25x1,5-2M8	25x25	M8
VG25x25x1,5-2M10	25x25	M10
VG25x25x1,5-2M12	25x25	M12
VG30x30x1,5-2M8	30x30	M8
VG30x30x1,5-2M10	30x30	M10
VG30x30x1,5-2M12	30x30	M12
VG35x35x1,5-2M8	35x35	M8
VG35x35x1,5-2M10	35x35	M10
VG35x35x1,5-2M12	35x35	M12
RG22x1,5-2M8	22 Ø	M8
RG22x1,5-2M10	22 Ø	M10
RG25x1,5-2M8	25 Ø	M8
RG25x1,5-2M10	25 Ø	M10
RG25x1,5-2M12	25 Ø	M12
RG28x1,5-2M8	28 Ø	M8
RG28x1,5-2M10	28 Ø	M10

alle Maße in mm		
Artikel-/Bestellbezeichnung	Rohr-aussenmaß	Innengewinde
RG28x1,5-2M12	28 Ø	M12
RG30x1,5-2M8	30 Ø	M8
RG30x1,5-2M10	30 Ø	M10
RG30x1,5-2M12	30 Ø	M12
RG32x1,5-2M8	32 Ø	M8
RG32x1,5-2M10	32 Ø	M10
RG32x1,5-2M12	32 Ø	M12
RG35x1,5-2M8	35 Ø	M8
RG35x1,5-2M10	35 Ø	M10
RG35x1,5-2M12	35 Ø	M12
RG38x1,5-2M8	38 Ø	M8
RG38x1,5-2M10	38 Ø	M10
RG38x1,5-2M12	38 Ø	M12
RG40x1,5-2M8	40 Ø	M8
RG40x1,5-2M10	40 Ø	M10
RG40x1,5-2M12	40 Ø	M12
RG42x1,5-2M8	42 Ø	M8
RG42x1,5-2M10	42 Ø	M10
RG42x1,5-2M12	42 Ø	M12

Gewindestopfen für Vierkantrohr Typ VL und Rundrohr Typ RL

Threaded stoppers for square/rectangular tubes type VL and cylindrical tubes type RL

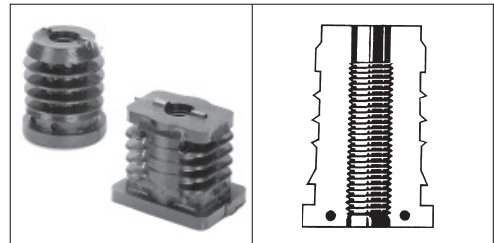

Material: Polyamid
material: polyamide

Farbe: schwarz
colour: black

Mindestmenge: 100 Stück
minimum quantity: 100 pieces

Sonderfarben, Sondergrößen und Sonderausführungen auf Anfrage
special colours, sizes and models upon request

alle Maße in mm		
Artikel-/Bestell- bezeichnung	Rohr- ausenmaß	Innengewinde
VL15x15x1-1,5M8	15x15	M8
VL18x18x1,5-2M8	18x18	M8
VL18x18x1,5-2M10	18x18	M10
VL20x20x1,5-2M6	20x20	M6
VL20x20x1,5-2M8	20x20	M8
VL20x20x1,5-2M10	20x20	M10
VL20x20x1,5-2M12	20x20	M12
VL22x22x1,5-2M8	22x22	M8
VL22x22x1,5-2M10	22x22	M10
VL25x25x1,5-2M8	25x25	M8
VL25x25x1,5-2M10	25x25	M10
VL25x25x1,5-2M12	25x25	M12
VL30x30x1,5-2M8	30x30	M8
VL30x30x1,5-2M10	30x30	M10
VL30x30x1,5-2M12	30x30	M12
VL35x35x1,5-2M12	35x35	M12
VL40x40x1,5-2M8	40x40	M8
VL40x40x1,5-2M10	40x40	M10
VL40x40x1,5-2M12	40x40	M12
VL20x15x1,5M8	20x15	M8
VL20x15x2,0M8	20x15	M8
VL25x15x1,5M8	25x15	M8
VL25x15x2,0M8	25x15	M8
VL25x20x1,5-2M8	25x20	M8
VL25x20x1,5-2M10	25x20	M10
VL25x20x1,5-2M12	25x20	M12
VL30x15x1,5-2M8	30x15	M8
VL30x15x1,5-2M10	30x15	M10
VL30x20x1,5-2M8	30x20	M8
VL30x20x1-1,5M10	30x20	M10
VL30x20x2,0M10	30x20	M10
VL30x20x1,5M12	30x20	M12
VL35x20x1,5-2M6	35x20	M6
VL35x20x1,5-2M8	35x20	M8
VL40x20x1,5M6	40x20	M6

alle Maße in mm		
Artikel-/Bestell- bezeichnung	Rohr- ausenmaß	Innengewinde
VL40x20x1,5-2M8	40x20	M8
VL40x20x1,5-2M10	40x20	M10
VL40x20x2,0M12	40x20	M12
VL40x25x2,0M10	40x25	M10
VL40x30x1,5-2M10	40x30	M10
VL40x30x2,0M10	40x30	M10
VL45x25x1,5-2M10	45x25	M10
VL50x20x1,5-2M10	50x20	M10
VL50x20x1,5-2M12	50x20	M12
VL60x40x1,5-2M10	60x40	M10
RL16x1,5M8	16 Ø	M8
RL16x2,0M8	16 Ø	M8
RL18x1,5M8	18 Ø	M8
RL18x2,0M8	18 Ø	M8
RL18x1,5M10	18 Ø	M10
RL20x1-1,5M8	20 Ø	M8
RL20x2,0M8	20 Ø	M8
RL20x1,5-2M10	20 Ø	M10
RL20x1-1,5M12	20 Ø	M12
RL20x2,0M12	20 Ø	M12
RL22x1,5-2M8	22 Ø	M8
RL22x1,5-2M10	22 Ø	M10
RL22x1,5-2M12	22 Ø	M12
RL25x1,5-2M6	25 Ø	M6
RL25x1,5-2M8	25 Ø	M8
RL25x1,5-2M10	25 Ø	M10
RL25x1,5-2M12	25 Ø	M12
RL28x1,5-2M8	28 Ø	M8
RL28x1-1,5M10	28 Ø	M10
RL30x1,5-2M8	30 Ø	M8
RL30x1,5-2M10	30 Ø	M10
RL32x1,5-2M10	32 Ø	M10
RL50x1,5-2M12	50 Ø	M12

Viele weitere Größen- und Wandstärkevarianten auf Anfrage!
Many more sizes and tube thickness models upon request!

Laufrollenhalterungen/Gewindestopfen für Vierkantrohre Typ CG

mit eingespritzter Stahl-Gewindemutter oder Stahl-Gewindebush

Ribbed inserts for square/rectangular tubes type CG

with injected steel nut or steel threaded bushes



Material: Polyethylen, Stahlgewinde verz.
material: polyethylene, steel thread zinc plated

Sonderfarben, Sondergrößen und Sonderausführungen auf Anfrage
special colours, sizes and models upon request

Farbe: schwarz
colour: black

Mindestmenge: 100 Stück
minimum quantity: 100 pieces

alle Maße in mm		
Artikel-/Bestell- bezeichnung	Rohr- abmessungen	Gewinde- einsatz
CG20x20M8M	20x20x1-2	M8x4,5
CG25x25M8M	25x25x1-2	M8x4,5
CG25x25M10M	25x25x1-2	M10x5
CG30x30M10M	30x30x1-2	M10x5
CG20x20M8B	20x20x1-2	M8x15

alle Maße in mm		
Artikel-/Bestell- bezeichnung	Rohr- abmessungen	Gewinde- einsatz
CG25x25M8B	25x25x1-2	M8x15
CG25x25M10B	25x25x1-2	M10x15
CG30x30M8B	30x30x1-2	M8x15
CG30x30M10B	30x30x1-2	M10x15

Endbuchstabe M = mit Mutter, Endbuchstabe B = mit Buchse
end letter M = with nut, end letter B = with bush

Gewindebushen für Quadrat-/Rechteckrohre Typ J

mit eingespritzter Stahl-Gewindemutter

Ribbed inserts for square/rectangular tubes type J

with injected steel nut



Material: Polyethylen, Stahlgewinde verz.
material: polyethylene, steel thread zinc plated

Sonderfarben, Sondergrößen und Sonderausführungen auf Anfrage
special colours, sizes and models upon request

Farbe: schwarz
colour: black

Mindestmenge: 100 Stück
minimum quantity: 100 pieces

alle Maße in mm		
Artikel-/Bestell- bezeichnung	Rohr- abmessungen	Gewinde- einsatz
J20x16x1-2M8	20x16x1-2	M8
J30x15x1-2M8	30x15x1-2	M8
J30x20x1-2M10	30x20x1-2	M10
J30x25x1-2M10	30x25x1-2	M10
J35x20x1-2M10	35x20x1-2	M10
J35x25x1-2M10	35x25x1-2	M10
J40x20x1-2M10	40x20x1-2	M10
J40x30x1-2M10	40x30x1-2	M10
J45x45x1-2M10	45x45x1-2	M10
J50x25x1-2M10	50x25x1-2	M10
J50x30x1-2M10	50x30x1-2	M10
J50x40x1-2M10	50x40x1-2	M10

alle Maße in mm		
Artikel-/Bestell- bezeichnung	Rohr- abmessungen	Gewinde- einsatz
J60x30x1-2M10	60x30x1-2	M10
J16x16x1-2M6	16x16x1-2	M6
J20x20x1-2M8	20x20x1-2	M8
J25x25x1-2M8	25x25x1-2	M8
J25x25x1-2M10	25x25x1-2	M10
J30x30x1-2M8	30x30x1-2	M8
J30x30x1-2M10	30x30x1-2	M10
J30x30x2,5M10	30x30x2,5	M10
J35x35x1-2M10	35x35x1-2	M10
J40x40x1-2M10	40x40x1-2	M10
J45x45x1-2M10	45x45x1-2	M10

Gewindestopfen für Rundrohr Typ GRB, mit fest umspritzter Stahlmutter

Threaded stoppers for cylindrical tubes type GRB, with injected steel nut



Material: Polyamid, Mutter DIN934 verz.
material: polyamide, nut DIN934 zinc plated

Sonderfarben, Sondergrößen und Sonderausführungen auf Anfrage
special colours, sizes and models upon request

Farbe: schwarz
colour: black

Mindestmenge: 100 Stück
minimum quantity: 100 pieces

alle Maße in mm		
Artikel-/Bestell- bezeichnung	Rohr- abmessungen	Gewinde- einsatz
GRB22x1,5-2M8	22x1,5-2,0	M8
GRB25x1,5-2M8	25x1,5-2,0	M8
GRB28x1,5-2M8	28x1,5-2,0	M8
GRB28x1,5-2M10	28x1,5-2	M10
GRB30x1,5M8	30x1,5	M8
GRB30x1,5M10	30x1,5	M10
GRB30x2-2,5M8	30x2-2,5	M8
GRB30x2-2,5M10	30x2-2,5	M10
GRB32x1,5M8	32x1,5	M8
GRB32x1,5M10	32x1,5	M10
GRB32x2-2,5M8	32x2-2,5	M8
GRB32x2-2,5M10	32x2-2,5	M10
GRB35x1,5M8	35x1,5	M8
GRB35x1,5M10	35x1,5	M10
GRB35x2-2,5M8	35x2-2,5	M8
GRB35x2-2,5M10	35x2-2,5	M10
GRB38x1,5M8	38x1,5	M8
GRB38x1,5M10	38x1,5	M10
GRB38x2-2,5M8	38x2-2,5	M8
GRB38x2-2,5M10	38x2-2,5	M10
GRB40x1,5M8	40x1,5	M8
GRB40x1,5M10	40x1,5	M10
GRB40x2-2,5M8	40x2-2,5	M8
GRB40x2-2,5M10	40x2-2,5	M10
GRB42x1,5M8	42x1,5	M8

alle Maße in mm		
Artikel-/Bestell- bezeichnung	Rohr- abmessungen	Gewinde- einsatz
GRB42x1,5M10	42x1,5	M10
GRB42x2-2,5M8	42x2-2,5	M8
GRB42x2-2,5M10	42x2-2,5	M10
GRB45x1,5M10	45x1,5	M10
GRB45x2-2,5M8	45x2-2,5	M8
GRB45x2-2,5M10	45x2-2,5	M10
GRB45x3M8	45x3	M8
GRB45x3M10	45x3	M10
GRB50x1,5M8	50x1,5	M8
GRB50x1,5M10	50x1,5	M10
GRB50x2-2,5M8	50x2-2,5	M8
GRB50x2-2,5M10	50x2-2,5	M10
GRB54x1,5M8	54x1,5	M8
GRB54x1,5M10	54x1,5	M10
GRB54x2-2,5M8	54x2-2,5	M8
GRB54x2-2,5M10	54x2-2,5	M10
GRB55x2-2,5M8	55x2-2,5	M8
GRB55x2-2,5M10	55x2-2,5	M10
GRB60x1,5M8	60x1,5	M8
GRB60x1,5M10	60x1,5	M10
GRB60x2-2,5M8	60x2-2,5	M8
GRB60x2-2,5M10	60x2-2,5	M10
GRB70x3M8	70x3	M8
GRB70x3M10	70x3	M10

Viele weitere Größen- und Wandstärkevarianten auf Anfrage!
Many more sizes and tube thickness models upon request!

Gewindestopfen für Vierkantrohr Typ VL und Rundrohr Typ RL, mit eingelegter Stahlmutter

Threaded stoppers for square/rectangular tubes type VL and cylindrical tubes type RL, with steel nut insert

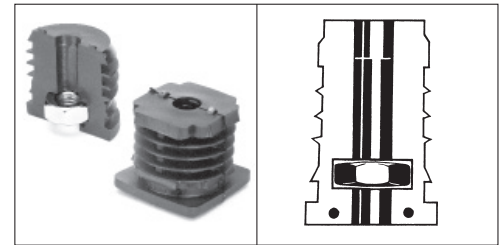

Material: Polyamid, Mutter DIN934 verz.
material: polyamide, nut DIN934 zinc plated

Sonderfarben, Sondergrößen und Edelstahl- Ausführungen auf Anfrage
 special colours, sizes and stainless steel upon request

Farbe: schwarz
colour: black

Mindestmenge: 100 Stück
minimum quantity: 100 pieces

alle Maße in mm	Rohr- abmessungen	Gewinde- einsatz
Artikel-/Bestell- bezeichnung		
VL18x18x1-1,5M8"S"	18x18	M8
VL20x20x1,5-2M6"S"	20x20	M6
VL20x20x1,5-2M8"S"	20x20	M8
VL20x20x1,5-2M10"S"	20x20	M10
VL22x22x1,5-2M8"S"	22x22	M8
VL25x25x1-1,5M8"S"	25x25	M8
VL25x25x2,0M8"S"	25x25	M8
VL25x25x1,5M10"S"	25x25	M10
VL25x25x2,0M10"S"	25x25	M10
VL30x30x1,5-2M8"S"	30x30	M8
VL30x30x1,5-2M10"S"	30x30	M10
VL35x35x1,5-2M8"S"	35x35	M8
VL35x35x1-1,5M10"S"	35x35	M10
VL35x35x2,0M10"S"	35x35	M10
VL35x35x1,5-2M12"S"	35x35	M12
VL40x40x1,5-2M8"S"	40x40	M8
VL40x40x1,5-2M10"S"	40x40	M10
VL40x40x1,5-2M12"S"	40x40	M12
VL50x50x2,0M8"S"	50x50	M8
VL50x50x2,0M10"S"	50x50	M10
VL60x60x1,5-2M10"S"	60x60	M10
VL60x60x1,5-2M12"S"	60x60	M12
VL25x20x1,5-2M8"S"	25x20	M8
VL30x20x1,5M8"S"	30x20	M8
VL35x25x1,5-2M8"S"	35x25	M8
VL35x25x1,5-2M10"S"	35x25	M10
VL40x20x1,5M6"S"	40x20	M6
VL40x20x1,5-2M8"S"	40x20	M8
VL40x25x2,0M8"S"	40x25	M8
VL40x30x1,5-2M10"S"	40x30	M10
VL45x25x1,5-2M10"S"	45x25	M10
VL50x25x1,5-2M10"S"	50x25	M10
VL50x30x1,5-2M8"S"	50x30	M8
VL50x30x1,5-2M10"S"	50x30	M10
VL50x30x1,5M12"S"	50x30	M12
VL50x40x1,5-2M10"S"	50x40	M10
VL60x30x1,5-2M10"S"	60x30	M10
VL60x30x1,5-2M12"S"	60x30	M12
VL60x40x1,5-2M10"S"	60x40	M10

alle Maße in mm	Rohr- abmessungen	Gewinde- einsatz
Artikel-/Bestell- bezeichnung		
RL16x1,5M5"S"	16 o	M5
RL16x1,5M6"S"	16 o	M6
RL20x1,5M6"S"	20 o	M6
RL20x1,5M8"S"	20 o	M8
RL22x1,5M8"S"	22 o	M8
RL22x2,0M8"S"	22 o	M8
RL25x1,5-2M6"S"	25 o	M6
RL25x1,5-2M8"S"	25 o	M8
RL25x1,5M10"S"	25 o	M8
RL28x1,5-2M8"S"	25 o	M8
RL28x1-1,5M10"S"	28 o	M10
RL30x1,5-2M8"S"	30 o	M8
RL30x1,5-2M10"S"	30 o	M10
RL32x1,5M6"S"	32 o	M6
RL32x1,5-2M8"S"	32 o	M8
RL32x1,5-2M10"S"	32 o	M10
RL35x1,5-2M8"S"	35 o	M8
RL35x1,5-2M10"S"	35 o	M10
RL38x2,0M8"S"	38 o	M8
RL38x2,0M10"S"	38 o	M10
RL40x1,5-2M8"S"	40 o	M8
RL40x1,5-2M10"S"	40 o	M10
RL40x1,5-2M12"S"	40 o	M12
RL42x1,5-2M10"S"	42 o	M10
RL42x1,5-2M12"S"	42 o	M12
RL45x1,5-2M8"S"	45 o	M8
RL45x1,5-2M10"S"	45 o	M10
RL50x1,5M8"S"	50 o	M8
RL50x2,0M8"S"	50 o	M8
RL50x1,5M10"S"	50 o	M10
RL50x2,0M10"S"	50 o	M10
RL60x2,0M8"S"	60 o	M8
RL60x1,5M10"S"	60 o	M10
RL60x2,0M10"S"	60 o	M10
RL60x2,0M12"S"	60 o	M12
RL70x3,0M10"S"	70 o	M10
RL70x2,0M12"S"	70 o	M12

Viele weitere Größen- und Wandstärkevarianten auf Anfrage!
 Many more sizes and tube thickness models upon request!

Hochbelastbare Gelenkgleiter mit Kunststoffgleitfläche, Typ GG2000

Die Serie GG2000 ist geeignet für Nassräume und Bestuhlung im Freien

Heavy duty tilt glides with nylon base, type GG2000

Series GG2000 is suitable for wet conditions



Material: Polyamid/Polypropylen
material: nylon, polypropylene

Sonderfarben, Sondergrößen und Sonderausführungen auf Anfrage
special colours, sizes and models upon request

Standardfarben: schwarz
standard colours: black

Mindestmenge: 100 Stück
minimum quantity: 100 pieces

alle Maße in mm				
Artikel-/Bestellbezeichnung	Teller-Ø	passend für Rohr Außen-Ø x Wandstärke	Schaftlänge	Neigungswinkel max.
GG2000/25-19x1,5-2	25	19x1,5-2,0	24,5	19
GG2000/25-20x1,5-2	25	20x1,5-2,0	24,5	19
GG2000/25-22x1-1,5	25	22x1,0-1,5	24,5	19
GG2000/25-22x1,5-2	25	22x1,5-2,0	24,5	19
GG2000/25-25x1,5-2	25	25x1,5-2,0	24,5	19
GG2000/25-28x1,5-2	25	28x1,5-2,0	24,5	19

alle Maße in mm				
Artikel-/Bestellbezeichnung	Teller-Ø	passend für Rohr Außen-Ø x Wandstärke	Schaftlänge	Neigungswinkel max.
GG2000/30-19x1,5-2	30	19x1,5-2,0	24,5	19
GG2000/30-20x1,5-2	30	20x1,5-2,0	24,5	19
GG2000/30-22x1-1,5	30	22x1,0-1,5	24,5	19
GG2000/30-22x1,5-2	30	22x1,5-2,0	24,5	19
GG2000/30-25x1,5-2	30	25x1,5-2,0	24,5	19
GG2000/30-28x1,5-2	30	28x1,5-2,0	24,5	19

Hochbelastbare Gelenkgleiter mit Filzgleitfläche, Typ GGF2000

Heavy duty tilt glides with felt base, type GGF2000



Material: Polyamid/Polypropylen/Wollfilz
material: nylon/polypropylene/wool-felt

Sonderfarben, Sondergrößen und Sonderausführungen auf Anfrage
special colours, sizes and models upon request

Standardfarben: schwarz
standard colours: black

Mindestmenge: 100 Stück
minimum quantity: 100 pieces

alle Maße in mm				
Artikel-/Bestellbezeichnung	Teller-Ø	passend für Rohr Außen-Ø x Wandstärke	Schaftlänge	Neigungswinkel max.
GGF2000/25-19x1,5-2	25	19x1,5-2,0	24,5	19
GGF2000/25-20x1,5-2	25	20x1,5-2,0	24,5	19
GGF2000/25-22x1-1,5	25	22x1,0-1,5	24,5	19
GGF2000/25-22x1,5-2	25	22x1,5-2,0	24,5	19
GGF2000/25-25x1,5-2	25	25x1,5-2,0	24,5	19
GGF2000/25-28x1,5-2	25	28x1,5-2,0	24,5	19

alle Maße in mm				
Artikel-/Bestellbezeichnung	Teller-Ø	passend für Rohr Außen-Ø x Wandstärke	Schaftlänge	Neigungswinkel max.
GGF2000/30-19x1,5-2	30	19x1,5-2,0	24,5	19
GGF2000/30-20x1,5-2	30	20x1,5-2,0	24,5	19
GGF2000/30-22x1-1,5	30	22x1,0-1,5	24,5	19
GGF2000/30-22x1,5-2	30	22x1,5-2,0	24,5	19
GGF2000/30-25x1,5-2	30	25x1,5-2,0	24,5	19
GGF2000/30-28x1,5-2	30	28x1,5-2,0	24,5	19

Hochbelastbare Gelenkgleiter mit Edelstahlgleitfläche, Typ GGM 2000

Heavy duty tilt glides with stainless steel base, type GGM 2000



Material: Polyamid/Polypropylen/Edelstahl
material: nylon/polypropylene/stainless steel

Sonderfarben, Sondergrößen und Sonderausführungen auf Anfrage
 special colours, sizes and models upon request

Standardfarben: schwarz
standard colours: black

Mindestmenge: 100 Stück
minimum quantity: 100 pieces

alle Maße in mm				
Artikel-/Bestellbezeichnung	Teller-Ø	passend für Rohr Außen-Ø x Wandstärke	Schaftlänge	Neigungswinkel max.
GGM2000/25-19x1,2-2	25	19x1,5-2,0	24,5	19
GGM2000/25-20x1,5-2	25	20x1,5-2,0	24,5	19
GGM2000/25-22x1-1,5	25	22x1,0-1,5	24,5	19
GGM2000/25-22x1,5-2	25	22x1,5-2,0	24,5	19
GGM2000/25-25x1,5-2	25	25x1,5-2,0	24,5	19
GGM2000/25-28x1,5-2	25	28x1,5-2,0	24,5	19

alle Maße in mm				
Artikel-/Bestellbezeichnung	Teller-Ø	passend für Rohr Außen-Ø x Wandstärke	Schaftlänge	Neigungswinkel max.
GGM2000/30-19x1,2-2	30	19x1,5-2,0	24,5	19
GGM2000/30-20x1,5-2	30	20x1,5-2,0	24,5	19
GGM2000/30-22x1-1,5	30	22x1,0-1,5	24,5	19
GGM2000/30-22x1,5-2	30	22x1,5-2,0	24,5	19
GGM2000/30-25x1,5-2	30	25x1,5-2,0	24,5	19
GGM2000/30-28x1,5-2	30	28x1,5-2,0	24,5	19

Winkelgleiter mit Lamellen

Der Kunststoffwinkelgleiter ist zum Abschluss von hochkantliegenden Auslegern geeignet. Passend für diverse Rohrwandstärken. Senkbohrungen 90°

Ribbed angle glides for ends of traverses

The ribbed angle glide is used as terminal plug for traverses. Suitable for different tube walls. Countersunk 90°

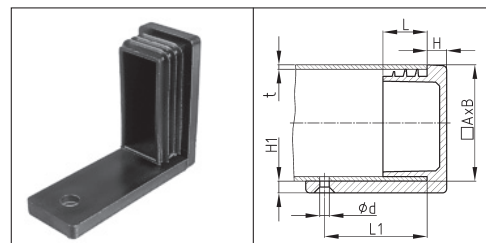

Material: Polyethylen
material: Polyethylene

Standardfarben: schwarz (weiss, silbergrau auf Anfrage)
standard colours: black (white, silvergrey upon request)

Sonderfarben, Sondergrößen und Sonderausführungen auf Anfrage
 special colours, sizes and models upon request

Mindestmenge: 100/500 Stück
minimum quantity: 100/500 pieces

alle Maße in mm					
Artikel-/Bestellbezeichnung	passend für Rohraußenmaß	Schaftlänge	Bodenstärke	Bohrung	L1
WL20x20x1-2	20x20	15	5	M5	24
WL25x25x1,5-2	25x25	19,5	5	M5	14
WL30x30x1,5-2	30x30	26,5	5	M5	20
WL30x15x1-2	30x15	15	5	M5	19
WL30x20x1,5-2	30x20	14,5	5	M5	17
WL30x25x1-2	30x25	14,5	5	M5	19,5
WL35x20x1-2	35x20	15	5	M5	25

alle Maße in mm					
Artikel-/Bestellbezeichnung	passend für Rohraußenmaß	Schaftlänge	Bodenstärke	Bohrung	L1
WL35x25x1-2	35x25	14,5	5	ohne	-
WL40x20x1,5-2	40x20	14,5	5	M5	41
WL40x25x1-2	40x25	14,5	5	M5	31
WL40x30x1-2	40x30	17,5	5	ohne	-
WL50x20x1-2	50x20	14,5	5	ohne	-
WL50x25x1-2	50x25	14,5	5	M5	40
WL50x30x1-2	50x30	15	5	M5	25

Klemmschalengleiter Typ KSG

Saddle feet type KSG

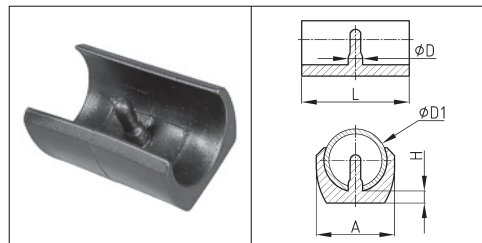

Material: Polyethylen
material: Polyethylene
Standardfarben: schwarz (weiss, silbergrau auf Anfrage)
standard colours: black (white, silvergrey upon request)
Mindestmenge: 100 Stück
minimum quantity: 100 pieces

Sonderfarben, Sondergrößen und Sonderausführungen auf Anfrage
 special colours, sizes and models upon request

alle Maße in mm			
Artikel-/Bestell- bezeichnung	passend für Rohr-Ø D1	Länge L	Pin-Ø D
KSG20	18-20	28,5	5,7
KSG22	20-22	29	5,7
KSG25	22-25	43,5	5,7

alle Maße in mm			
Artikel-/Bestell- bezeichnung	passend für Rohr-Ø D1	Länge L	Pin-Ø D
KSG30	28-30	43	5,7
KSG32	30-32	43	5,7
KSG35	32-35	42,5	5,7

Winkelgleiter mit Lamellen, Typ MF

Der Kunststoffwinkelgleiter ist zum Abschluss von flachliegenden Auslegern geeignet

Ribbed angle glides for ends of traverses, type MF

The ribbed angle glide is used as terminal plug for traverses



Material: Polyethylen
material: Polyethylene
Standardfarben: schwarz (weiss, silbergrau auf Anfrage)
standard colours: black (white, silvergrey upon request)
Mindestmenge: 500 Stück
minimum quantity: 500 pieces

Sonderfarben, Sondergrößen und Sonderausführungen auf Anfrage
 special colours, sizes and models upon request

alle Maße in mm			
Artikel-/Bestell- bezeichnung	passend für Rohraußen-Ø	Schaftlänge	Bodenstärke
WL30x15x1-2	30x15	27,5	3
WL30x20x1-2	30x20	27	3
WL40x20x1-2	40x20	26	3

alle Maße in mm			
Artikel-/Bestell- bezeichnung	passend für Rohraußen-Ø	Schaftlänge	Bodenstärke
WL45x20x1-2	45x20	26	3,4
WL50x20x1-2	50x20	27	3

Möbelgleiter Typ 64

Der Möbelgleiter ist nichtrostend, ergibt keine Flecken und ist geräuscharm

Furniture glides, type 64

This saddle foot is rust free, makes no stains and is noiseless

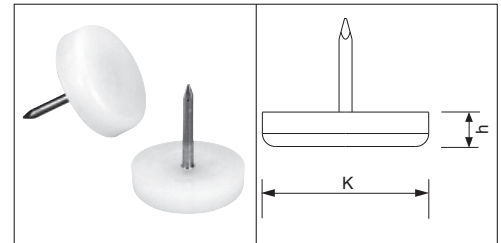

Material: Polyethylen, Stahlstift verzinkt
material: Polyethylene, steel pin zinc plated

Sonderfarben, Sondergrößen und Sonderausführungen auf Anfrage
 special colours, sizes and models upon request

Standardfarben: naturfarben, braun
standard colours: natural, brown

Mindestmenge: 100 Stück
minimum quantity: 100 pieces

alle Maße in mm		
Artikel-/Bestell- bezeichnung	Außen-Ø K	Tellerhöhe h
64/15	15	5
64/20	20	5

alle Maße in mm		
Artikel-/Bestell- bezeichnung	Außen-Ø K	Tellerhöhe h
64/25	25	5
64/30	30	5

Viele weitere Möbelgleiter, auch mit Filzfläche, Metallfläche, Gummipolster, sowie zum Schrauben auf Anfrage erhältlich.

Gleiter für Kreuzgestelle (Gleitscheiben)

Gleitscheiben mit Lochbohrung für Senkschrauben

Slide washers

Slide washer with bore hole for countersunk screws

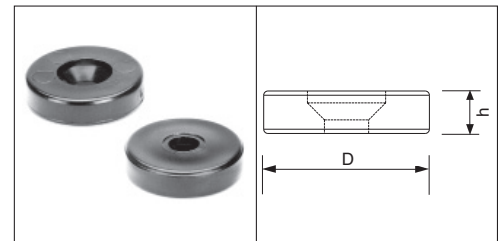

Material: PVC, PP, PA
material: PVC, PP, PA

Sonderfarben, Sondergrößen und Sonderausführungen auf Anfrage
 special colours, sizes and models upon request

Standardfarben: schwarz, glasklar
standard colours: black, transparent

Mindestmenge: 100/1.000 Stück
minimum quantity: 100/1.000 pieces

alle Maße in mm				
Artikel-/Bestell- bezeichnung	Außen-Ø D	Innen-Ø passend für Schraube	Höhe h	
PR30x10M5/M6, PP	30	M5/M6	10	schwarz/natur
PR30x10M5/M6,PVC	30	M5/M6	10	schwarz/glasklar
PR30x10M6, PA	30	M6	10	schwarz
PR40x10M6, PP	40	M6	10	schwarz/natur
PR40x10M6, PVC	40	M6	10	schwarz/glasklar

alle Maße in mm				
Artikel-/Bestell- bezeichnung	Außen-Ø D	Innen-Ø passend für Schraube	Höhe h	
PR40x10M6, PA	40	M6	10	schwarz
PR40x10M8, PP	40	M8	10	schwarz/natur
PR40x10M8, PVC	40	M8	10	schwarz/glasklar
PR40x10M10, PP	40	M10	10	schwarz/natur
PR40x10M10, PVC	40	M10	10	schwarz/glasklar

Verstellgleiter für Vierkantrohr Typ VJ, für Rundrohr Typ RJ und für Ovalrohr Typ OVJ

Der Typ VJ und RJ ist eine einteilige Ausführung des Stopfens mit eingedrehter Schraube

Adjustable slides for square tubes type VJ, for round tubes type RJ and for oval tubes type OVJ

The type VJ and RJ is a one-part model of the slide with turned in screw

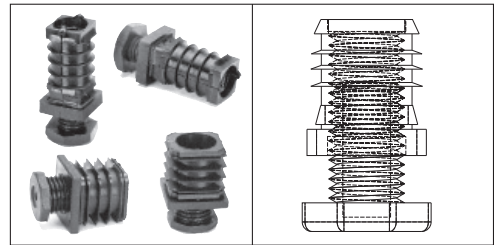

Standardfarbe: schwarz **Mindestmenge:** 100 Stück Sonderfarben, Sondergrößen und Edelstahl- Ausführungen auf Anfrage
standard colour: black **minimum quantity:** 100 pieces special colours, sizes and stainless steel upon request
Belastbarkeit: ca. 150 - 250 kg
Loading limit: app. 150 - 250 kg

– einteilige Ausführung –

alle Maße in mm		
Artikel-/Bestell- bezeichnung	Rohr außenmaß	Schraube
VJ20x20x1,5-2M10x25	20x20	M10x25
VJ22x22x1,5-2M10x25	22x22	M10x25
VJ25x25x1,5-2M16x25	25x25	M16x25
VJ25x25x1,5-2M16x60	25x25	M16x60
VJ30x30x1,5-2M22x25	30x30	M22x25
VJ30x30x1,5-2M22x60	30x30	M22x60
VJ35x35x1,5-2M22x25	35x35	M22x25
VJ35x35x1,5-2M22x60	35x35	M22x60
VJ40x40x1,5-2M22x25	40x40	M22x25
VJ40x40x1,5-2M22x60	40x40	M22x60
VJ45x45x1,5-2M30x30	45x45	M30x30
VJ50x50x1,5-2M30x30	50x50	M30x30

alle Maße in mm		
Artikel-/Bestell- bezeichnung	Rohr außenmaß	Schraube
RJ32x1,5-2M22x25	32 Ø	M22x25
RJ32x1,5-2M22x60	32 Ø	M22x60
RJ35x1,5-2M22x25	35 Ø	M22x25
RJ35x1,5-2M22x60	35 Ø	M22x60
RJ38x1,5-2M22x25	38 Ø	M22x25
RJ38x1,5-2M22x60	38 Ø	M22x60
RJ40x1,5-2M22x25	40 Ø	M22x25
RJ40x1,5-2M22x60	40 Ø	M22x60
RJ42x1,5-2M30x30	42 Ø	M30x30
RJ45x1,5-2M30x30	45 Ø	M30x30
RJ48x1,5-2M22x25	48 Ø	M22x25
RJ48x1,5-2M22x60	48 Ø	M22x60
RJ50x1,5-2M30x30	50 Ø	M30x30
RJ60x1,5-2M42x2x40	60 Ø	M42x2x40
RJ80x1,5-2M56x2x40	80 Ø	M56x2x40
OVJ50x30x1,5-2M22x25	50x30	M22x25

Viele Typen auf Anfrage auch mit Gleitschutzstopfen lieferbar

Verstellgleiter für Vierkantrohr Typ DV, für Rundrohr Typ DR und für Ovalrohr Typ DO

Der Typ DV und DR ist eine zweiteilige Ausführung des Stopfens mit eingedrehter Schraube

Adjustable slides for square tubes type DV, for round tubes type DR and for oval tubes type DO

The type DV and DR is a two-part model of the slide with turned in screw

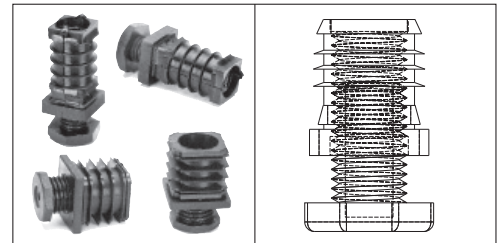

Standardfarbe: schwarz **Mindestmenge:** 100 Stück Sonderfarben, Sondergrößen und Edelstahl- Ausführungen auf Anfrage
standard colour: black **minimum quantity:** 100 pieces special colours, sizes and stainless steel upon request

Belastbarkeit: ca. 150 - 250 kg
Loading limit: app. 150 - 250 kg

– zweiteilige Ausführung –

alle Maße in mm		
Artikel-/Bestell- bezeichnung	Rohr außenmaß	Schraube
DV20x20x1,5-2M12x30	20x20	M12x30
DV20x20x1,5-2M12x50	20x20	M12x50
DV22x22x1,5-2M12x30	22x22	M12x30
DV22x22x1,5-2M12x50	22x22	M12x50
DV25x25x1-2M16x25PE	25x25	M16x25
DV25x25x1,5-2M16x30	25x25	M16x30
DV28x28x1M16x30	28x28	M16x30
DV30x30x1-2M20x25PE	30x30	M20x25
DV30x30x1,5-2M22x30	30x30	M22x30
DV30x30x1,5-2M22x50	30x30	M22x50
DV35x35x1,5M22x30	35x35	M22x30
DV35x35x2M22x30	35x35	M22x30
DV35x35x1,5M22x50	35x35	M22x50
DV35x35x2M22x50	35x35	M22x50
DV40x40x1,5-2M22x30	40x40	M22x30
DV40x40x1,5-2M22x50	40x40	M22x50
DV40x40x1,5-2M22x80	40x40	M22x80
DV45x45x1,5-2M22x30	45x45	M22x30
DV45x45x1,5-2M22x50	45x45	M22x50
DV45x45x1,5-2M22x80	45x45	M22x80
DV50x50x1-1,5M22x30	50x50	M22x30
DV50x50x1-1,5M22x50	50x50	M22x50
DV50x50x1-1,5M22x80	50x50	M22x80
DV60x60x1,5-2M22x30	60x60	M22x30
DV60x60x1,5-2M22x50	60x60	M22x50
DV60x60x1,5-2M22x80	60x60	M22x80
DV25x20x1,5-2M12x30	25x20	M12x30
DV25x20x1,5-2M12x50	25x20	M12x50
DV30x20x1,5-2M12x30	30x20	M12x30
DV30x20x1,5-2M12x50	30x20	M12x50
DV40x20x1,5M12x30	40x20	M12x30
DV40x20x1,5M12x50	40x20	M12x50
DV40x20x2,0M12x30	40x20	M12x30
DV40x20x2,0M12x50	40x20	M12x50
DV40x25x2,0M16x30	40x25	M16x30
DV40x30x1,5-2M22x30	40x30	M22x30
DV40x30x1,5-2M22x50	40x30	M22x50
DV45x25x1,5-2M16x30	45x25	M16x30
DV50x20x1,5-2M12x30	50x20	M12x30
DV50x20x1,5-2M12x50	50x20	M12x50
DV50x25x1,5-2M16x30	50x25	M16x30
DV50x30x1,5-2M22x30	50x30	M22x30
DV50x30x1,5-2M22x50	50x30	M22x50
DV50x40x1,5-2M22x30	50x40	M22x30
DV50x40x1,5-2M22x50	50x40	M22x50

Viele weitere Größen- und Wandstärkevarianten auf Anfrage!
 Mehrere Größen auch mit Ausdreh Sperre an Schraube oder Stopfen mit Radien auf Anfrage!

Many more sizes and tube wall thickness models upon request!
 Many sizes also with internal safety ring on the screw or plugs with radius upon request!

alle Maße in mm		
Artikel-/Bestell- bezeichnung	Rohr außenmaß	Schraube
DV60x30x1,5-2M22x30	60x30	M22x30
DV60x30x1,5-2M22x50	60x30	M22x50
DV60x40x1,5-2M22x30	60x40	M22x30
DV60x40x1,5-2M22x50	60x40	M22x50
DR20x1-1,5M12x30	20 Ø	M12x30
DR20x2,0M12x30	20 Ø	M12x30
DR22x1,5-2M12x30	22 Ø	M12x30
DR22x1,5-2M12x50	22 Ø	M12x50
DR25x1,5M16x30	25 Ø	M16x30
DR25x2,0M16x30	25 Ø	M16x30
DR28x1-1,5M16x30	28 Ø	M16x30
DR28x2,0M16x30	28 Ø	M16x30
DR30x1,5-2M16x30	30 Ø	M16x30
DR30x1,5-2M22x30	30 Ø	M22x30
DR30x1,5-2M22x50	30 Ø	M22x50
DR32x1-2M22x30	32 Ø	M22x30
DR32x1-2M22x50	32 Ø	M22x50
DR35x1,5-2M22x30	35 Ø	M22x30
DR35x1,5-2M22x50	35 Ø	M22x50
DR38x1,5M22x30	38 Ø	M22x30
DR38x2,0M22x30	38 Ø	M22x30
DR38x1,5M22x50	38 Ø	M22x50
DR38x2,0M22x50	38 Ø	M22x50
DR40x1-1,5M22x30	40 Ø	M22x30
DR40x2,0M22x30	40 Ø	M22x30
DR40x1-1,5M22x50	40 Ø	M22x50
DR40x2,0M22x50	40 Ø	M22x50
DR42x1,5-2M22x30	42 Ø	M22x30
DR42x1,5-2M22x50	42 Ø	M22x50
DR42x1,5-2M22x80	42 Ø	M22x80
DR45x1,5-2M22x30	45 Ø	M22x30
DR45x1,5-2M22x50	45 Ø	M22x50
DR45x1,5-2M22x80	45 Ø	M22x80
DR48x2,0M22x30	48 Ø	M22x30
DR48x2,0M22x50	48 Ø	M22x50
DR48x2,0M22x80	48 Ø	M22x80
DR50x1,5-2M22x30	50 Ø	M22x30
DR50x1,5-2M22x50	50 Ø	M22x50
DR50x1,5-2M22x80	50 Ø	M22x80
DO30x20x1,5-2M12x30	30x20	M12x30
DO30x20x1,5-2M12x50	30x20	M12x50
DO40x20x1,5-2M12x30	40x20	M12x30
DO40x20x1,5-2M12x50	40x20	M12x50
DO50x30x1,5-2M22x30	50x30	M22x30
DO50x30x1,5-2M22x50	50x30	M22x50

Kunststoffdistanzscheiben/Führungsbuchsen

Distance discs/Guide bushes

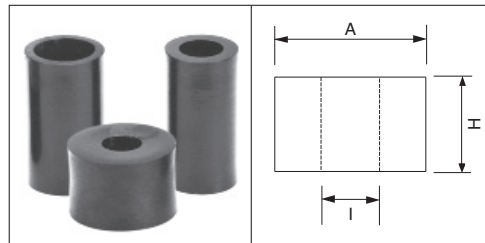

Material: Polyethylen **Sondermaterialien:** auf Anfrage
material: Polyethylene **special materials:** upon request

Standardfarben: schwarz, weiss
standard colours: black, white

Sonderfarben, Sondergrößen und Sonderausführungen auf Anfrage
 special colours, sizes and models upon request

Mindestmenge: 500 Stück (schwarz), 3000 Stück (weiß)
minimum quantity: 500 pieces (black), 3000 pieces (white)

alle Maße in mm			
Artikel-/Bestell- bezeichnung	Innen-Ø I	Außen-Ø A	Höhe H
4320H03	4,3	20,0	3,0
5010H03(Farbe)	5,0	10,0	3,0
5010H04(Farbe)	5,0	10,0	4,0
5010H05(Farbe)	5,0	10,0	5,0
5010H06(Farbe)	5,0	10,0	6,0
5010H07(Farbe)	5,0	10,0	7,0
5010H08(Farbe)	5,0	10,0	8,0
5010H09(Farbe)	5,0	10,0	9,0
5010H10(Farbe)	5,0	10,0	10,0
5010H11(Farbe)	5,0	10,0	11,0
5010H12(Farbe)	5,0	10,0	12,0
5010H13(Farbe)	5,0	10,0	13,0
5010H14(Farbe)	5,0	10,0	14,0
5010H15(Farbe)	5,0	10,0	15,0
5010H16(Farbe)	5,0	10,0	16,0
5010H17(Farbe)	5,0	10,0	17,0
5010H18(Farbe)	5,0	10,0	18,0
5010H19(Farbe)	5,0	10,0	19,0
5010H20(Farbe)	5,0	10,0	20,0
5010H21(Farbe)	5,0	10,0	21,0
5010H22(Farbe)	5,0	10,0	22,0
5010H23(Farbe)	5,0	10,0	23,0
5010H24(Farbe)	5,0	10,0	24,0
5010H25(Farbe)	5,0	10,0	25,0
5010H26(Farbe)	5,0	10,0	26,0
5010H27(Farbe)	5,0	10,0	27,0
5010H28(Farbe)	5,0	10,0	28,0
5010H29(Farbe)	5,0	10,0	29,0
5010H30(Farbe)	5,0	10,0	30,0
5615H02(Farbe)	5,6	15,0	2,0
5615H03(Farbe)	5,6	15,0	3,0
5615H04(Farbe)	5,6	15,0	4,0
5615H05(Farbe)	5,6	15,0	5,0
5615H06(Farbe)	5,6	15,0	6,0
5615H07(Farbe)	5,6	15,0	7,0
5615H08(Farbe)	5,6	15,0	8,0
5615H09(Farbe)	5,6	15,0	9,0
5615H10(Farbe)	5,6	15,0	10,0
5615H11(Farbe)	5,6	15,0	11,0
5615H12(Farbe)	5,6	15,0	12,0
5615H13(Farbe)	5,6	15,0	13,0
5615H14(Farbe)	5,6	15,0	14,0
5615H15(Farbe)	5,6	15,0	15,0
5615H16(Farbe)	5,6	15,0	16,0
5615H17(Farbe)	5,6	15,0	17,0

alle Maße in mm			
Artikel-/Bestell- bezeichnung	Innen-Ø I	Außen-Ø A	Höhe H
5615H18(Farbe)	5,6	15,0	18,0
5615H19(Farbe)	5,6	15,0	19,0
5615H20(Farbe)	5,6	15,0	20,0
5615H21(Farbe)	5,6	15,0	21,0
5615H22(Farbe)	5,6	15,0	22,0
5615H23(Farbe)	5,6	15,0	23,0
5615H24(Farbe)	5,6	15,0	24,0
5615H25(Farbe)	5,6	15,0	25,0
6010H03(Farbe)	6,0	10,0	3,0
6010H04(Farbe)	6,0	10,0	4,0
6010H05(Farbe)	6,0	10,0	5,0
6010H06(Farbe)	6,0	10,0	6,0
6010H07(Farbe)	6,0	10,0	7,0
6010H08(Farbe)	6,0	10,0	8,0
6010H09(Farbe)	6,0	10,0	9,0
6010H10(Farbe)	6,0	10,0	10,0
6010H11(Farbe)	6,0	10,0	11,0
6010H12(Farbe)	6,0	10,0	12,0
6010H13(Farbe)	6,0	10,0	13,0
6010H14(Farbe)	6,0	10,0	14,0
6010H15(Farbe)	6,0	10,0	15,0
6010H16(Farbe)	6,0	10,0	16,0
6010H17(Farbe)	6,0	10,0	17,0
6010H18(Farbe)	6,0	10,0	18,0
6010H19(Farbe)	6,0	10,0	19,0
6010H20(Farbe)	6,0	10,0	20,0
6010H21(Farbe)	6,0	10,0	21,0
6010H22(Farbe)	6,0	10,0	22,0
6010H23(Farbe)	6,0	10,0	23,0
6010H24(Farbe)	6,0	10,0	24,0
6010H25(Farbe)	6,0	10,0	25,0
6010H26(Farbe)	6,0	10,0	26,0
6010H27(Farbe)	6,0	10,0	27,0
6010H28(Farbe)	6,0	10,0	28,0
6010H29(Farbe)	6,0	10,0	29,0
6010H30(Farbe)	6,0	10,0	30,0
6216H02(Farbe)	6,2	16,0	2,0
6216H03(Farbe)	6,2	16,0	3,0
6216H04(Farbe)	6,2	16,0	4,0
6216H05(Farbe)	6,2	16,0	5,0
6216H06(Farbe)	6,2	16,0	6,0
6216H07(Farbe)	6,2	16,0	7,0
6216H08(Farbe)	6,2	16,0	8,0

Kunststoffdistanzscheiben/Führungsbuchsen

Distance discs/Guide bushes

Material: Polyethylen **Sondermaterialien:** auf Anfrage
material: Polyethylene **special materials:** upon request

Standardfarben: schwarz, weiss
standard colours: black, white

Mindestmenge: 500 Stück (schwarz), 3000 Stück (weiß)
minimum quantity: 500 pieces (black), 3000 pieces (white)

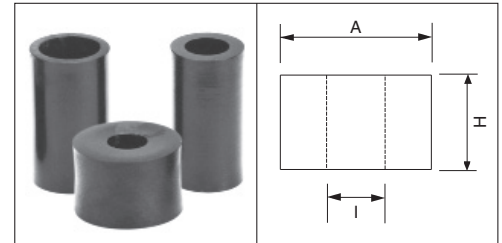

Sonderfarben, Sondergrößen und Sonderausführungen auf Anfrage
 special colours, sizes and models upon request

alle Maße in mm			
Artikel-/Bestellbezeichnung	Innen-Ø I	Außen-Ø A	Höhe H
6216H09(Farbe)	6,2	16,0	9,0
6216H10(Farbe)	6,2	16,0	10,0
6216H11(Farbe)	6,2	16,0	11,0
6216H12(Farbe)	6,2	16,0	12,0
6216H13(Farbe)	6,2	16,0	13,0
6216H14(Farbe)	6,2	16,0	14,0
6216H15(Farbe)	6,2	16,0	15,0
6216H16(Farbe)	6,2	16,0	16,0
6216H17(Farbe)	6,2	16,0	17,0
6216H18(Farbe)	6,2	16,0	18,0
6216H19(Farbe)	6,2	16,0	19,0
6216H20(Farbe)	6,2	16,0	20,0
6216H21(Farbe)	6,2	16,0	21,0
6216H22(Farbe)	6,2	16,0	22,0
6216H23(Farbe)	6,2	16,0	23,0
6216H24(Farbe)	6,2	16,0	24,0
6216H25(Farbe)	6,2	16,0	25,0
6220H03(Farbe)	6,2	20,0	3,0
6220H04(Farbe)	6,2	20,0	4,0
6220H05(Farbe)	6,2	20,0	5,0
6220H06(Farbe)	6,2	20,0	6,0
6220H07(Farbe)	6,2	20,0	7,0
6220H08(Farbe)	6,2	20,0	8,0
6220H09(Farbe)	6,2	20,0	9,0
6220H10(Farbe)	6,2	20,0	10,0
6220H11(Farbe)	6,2	20,0	11,0
6220H12(Farbe)	6,2	20,0	12,0
6220H13(Farbe)	6,2	20,0	13,0
6220H14(Farbe)	6,2	20,0	14,0
6220H15(Farbe)	6,2	20,0	15,0
6220H16(Farbe)	6,2	20,0	16,0
6220H17(Farbe)	6,2	20,0	17,0
6220H18(Farbe)	6,2	20,0	18,0
6220H19(Farbe)	6,2	20,0	19,0
6220H20(Farbe)	6,2	20,0	20,0
6220H21(Farbe)	6,2	20,0	21,0
6220H22(Farbe)	6,2	20,0	22,0
6220H23(Farbe)	6,2	20,0	23,0
6220H24(Farbe)	6,2	20,0	24,0
6220H25(Farbe)	6,2	20,0	25,0
7224H10(Farbe)	7,2	24,0	10,0
7224H15(Farbe)	7,2	24,0	15,0
7224H20(Farbe)	7,2	24,0	20,0
7224H25(Farbe)	7,2	24,0	25,0
8511H02(Farbe)	8,5	11,0	2,0

alle Maße in mm			
Artikel-/Bestellbezeichnung	Innen-Ø I	Außen-Ø A	Höhe H
8511H03(Farbe)	8,5	11,0	3,0
8511H04(Farbe)	8,5	11,0	4,0
8511H05(Farbe)	8,5	11,0	5,0
8511H06(Farbe)	8,5	11,0	6,0
8511H07(Farbe)	8,5	11,0	7,0
8511H08(Farbe)	8,5	11,0	8,0
8511H09(Farbe)	8,5	11,0	9,0
8511H10(Farbe)	8,5	11,0	10,0
8511H11(Farbe)	8,5	11,0	11,0
8511H12(Farbe)	8,5	11,0	12,0
8511H14(Farbe)	8,5	11,0	14,0
8511H15(Farbe)	8,5	11,0	15,0
8511H16(Farbe)	8,5	11,0	16,0
8511H17(Farbe)	8,5	11,0	17,0
8511H18(Farbe)	8,5	11,0	18,0
8511H19(Farbe)	8,5	11,0	19,0
8511H20(Farbe)	8,5	11,0	20,0
8516H02(Farbe)	8,5	16,0	2,0
8516H03(Farbe)	8,5	16,0	3,0
8516H04(Farbe)	8,5	16,0	4,0
8516H05(Farbe)	8,5	16,0	5,0
8516H06(Farbe)	8,5	16,0	6,0
8516H07(Farbe)	8,5	16,0	7,0
8516H08(Farbe)	8,5	16,0	8,0
8516H09(Farbe)	8,5	16,0	9,0
8516H10(Farbe)	8,5	16,0	10,0
8516H11(Farbe)	8,5	16,0	11,0
8516H12(Farbe)	8,5	16,0	12,0
8516H13(Farbe)	8,5	16,0	13,0
8516H14(Farbe)	8,5	16,0	14,0
8516H15(Farbe)	8,5	16,0	15,0
8516H16(Farbe)	8,5	16,0	16,0
8516H17(Farbe)	8,5	16,0	17,0
8516H18(Farbe)	8,5	16,0	18,0
8516H19(Farbe)	8,5	16,0	19,0
8516H20(Farbe)	8,5	16,0	20,0
8516H21(Farbe)	8,5	16,0	21,0
8516H22(Farbe)	8,5	16,0	22,0
8516H23(Farbe)	8,5	16,0	23,0
8516H25(Farbe)	8,5	16,0	25,0
8520H05(Farbe)	8,5	20,0	5,0
8520H10(Farbe)	8,5	20,0	10,0
8520H15(Farbe)	8,5	20,0	15,0
8520H20(Farbe)	8,5	20,0	20,0
8520H25(Farbe)	8,5	20,0	25,0
8520H30(Farbe)	8,5	20,0	30,0

Kunststoffdistanzscheiben/Führungsbuchsen

Distance discs/Guide bushes

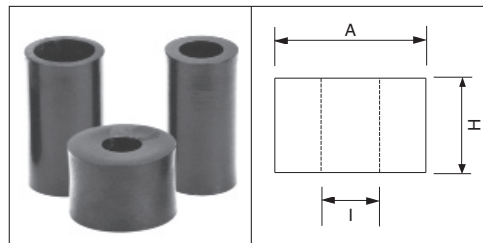

Material: Polyethylen **Sondermaterialien:** auf Anfrage
material: Polyethylene **special materials:** upon request

Standardfarben: schwarz, weiss
standard colours: black, white

Sonderfarben, Sondergrößen und Sonderausführungen auf Anfrage
 special colours, sizes and models upon request

Mindestmenge: 500 Stück (schwarz), 3000 Stück (weiß)
minimum quantity: 500 pieces (black), 3000 pieces (white)

alle Maße in mm			
Artikel-/Bestell- bezeichnung	Innen-Ø I	Außen-Ø A	Höhe H
8524H03(Farbe)	8,5	24,0	3,0
8524H05(Farbe)	8,5	24,0	5,0
8524H06(Farbe)	8,5	24,0	6,0
8524H10(Farbe)	8,5	24,0	10,0
8524H15(Farbe)	8,5	24,0	15,0
8524H20(Farbe)	8,5	24,0	20,0
8524H20(Farbe)	8,5	24,0	20,0
8524H25(Farbe)	8,5	24,0	25,0
1020H03(Farbe)	10,5	20,0	3,0
1020H04(Farbe)	10,5	20,0	4,0
1020H05(Farbe)	10,5	20,0	5,0
1020H06(Farbe)	10,5	20,0	6,0
1020H07(Farbe)	10,5	20,0	7,0
1020H08(Farbe)	10,5	20,0	8,0
1020H09(Farbe)	10,5	20,0	9,0
1020H10(Farbe)	10,5	20,0	10,0
1020H11(Farbe)	10,5	20,0	11,0
1020H12(Farbe)	10,5	20,0	12,0
1020H13(Farbe)	10,5	20,0	13,0
1020H14(Farbe)	10,5	20,0	14,0
1020H15(Farbe)	10,5	20,0	15,0
1020H16(Farbe)	10,5	20,0	16,0
1020H17(Farbe)	10,5	20,0	17,0
1020H18(Farbe)	10,5	20,0	18,0
1020H19(Farbe)	10,5	20,0	19,0
1020H20(Farbe)	10,5	20,0	20,0
1020H21(Farbe)	10,5	20,0	21,0
1020H22(Farbe)	10,5	20,0	22,0
1020H23(Farbe)	10,5	20,0	23,0
1020H24(Farbe)	10,5	20,0	24,0
1020H25(Farbe)	10,5	20,0	25,0
1020H26(Farbe)	10,5	20,0	26,0
1020H27(Farbe)	10,5	20,0	27,0
1116H02(Farbe)	11,0	16,0	2,0
1116H03(Farbe)	11,0	16,0	3,0
1116H04(Farbe)	11,0	16,0	4,0
1116H05(Farbe)	11,0	16,0	5,0
1116H06(Farbe)	11,0	16,0	6,0
1116H07(Farbe)	11,0	16,0	7,0

alle Maße in mm			
Artikel-/Bestell- bezeichnung	Innen-Ø I	Außen-Ø A	Höhe H
1116H08(Farbe)	11,0	16,0	8,0
1116H09(Farbe)	11,0	16,0	9,0
1116H10(Farbe)	11,0	16,0	10,0
1116H11(Farbe)	11,0	16,0	11,0
1116H12(Farbe)	11,0	16,0	12,0
1116H13(Farbe)	11,0	16,0	13,0
1116H14(Farbe)	11,0	16,0	14,0
1116H15(Farbe)	11,0	16,0	15,0
1116H16(Farbe)	11,0	16,0	16,0
1116H17(Farbe)	11,0	16,0	17,0
1116H18(Farbe)	11,0	16,0	18,0
1116H19(Farbe)	11,0	16,0	19,0
1116H20(Farbe)	11,0	16,0	20,0
1325H03(Farbe)	13,0	25,0	3,0
1325H04(Farbe)	13,0	25,0	4,0
1325H05(Farbe)	13,0	25,0	5,0
1325H06(Farbe)	13,0	25,0	6,0
1325H07(Farbe)	13,0	25,0	7,0
1325H08(Farbe)	13,0	25,0	8,0
1325H09(Farbe)	13,0	25,0	9,0
1325H10(Farbe)	13,0	25,0	10,0
1325H11(Farbe)	13,0	25,0	11,0
1325H12(Farbe)	13,0	25,0	12,0
1325H13(Farbe)	13,0	25,0	13,0
1325H14(Farbe)	13,0	25,0	14,0
1325H15(Farbe)	13,0	25,0	15,0
1325H16(Farbe)	13,0	25,0	16,0
1325H17(Farbe)	13,0	25,0	17,0
1325H18(Farbe)	13,0	25,0	18,0
1325H19(Farbe)	13,0	25,0	19,0
1325H20(Farbe)	13,0	25,0	20,0
1325H21(Farbe)	13,0	25,0	21,0
1325H22(Farbe)	13,0	25,0	22,0
1325H23(Farbe)	13,0	25,0	23,0
1325H24(Farbe)	13,0	25,0	24,0
1325H25(Farbe)	13,0	25,0	25,0
1325H26(Farbe)	13,0	25,0	26,0
1325H27(Farbe)	13,0	25,0	27,0
1325H28(Farbe)	13,0	25,0	28,0

Kunststoffdistanzscheiben/Führungsbuchsen

Distance discs/Guide bushes

Material: Polyethylen **Mindestmenge:** 1.000 Stück
material: Polyethylene **minimum quantity:** 1.000 pieces

Standardfarbe: nur schwarz **Sonderfarben:** auf Anfrage
standard colour: only black **special colours:** upon request

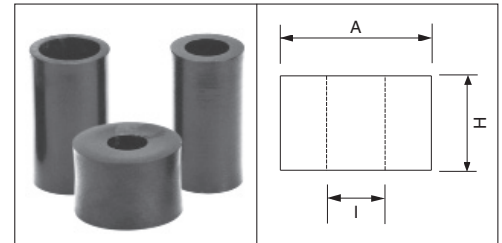

alle Maße in mm			
Artikel-/Bestell- bezeichnung	Innen-Ø I	Außen-Ø A	Höhe H
5020H03	5,0	20,0	3,0
5020H04	5,0	20,0	4,0
5020H05	5,0	20,0	5,0
5020H06	5,0	20,0	6,0
5020H07	5,0	20,0	7,0
5020H08	5,0	20,0	8,0
5020H09	5,0	20,0	9,0
5020H10	5,0	20,0	10,0
5020H11	5,0	20,0	11,0
5020H12	5,0	20,0	12,0
5020H13	5,0	20,0	13,0
5020H14	5,0	20,0	14,0
5020H15	5,0	20,0	15,0
5020H16	5,0	20,0	16,0
5020H17	5,0	20,0	17,0
5020H18	5,0	20,0	18,0
5020H19	5,0	20,0	19,0
5020H20	5,0	20,0	20,0
5020H21	5,0	20,0	21,0
5020H22	5,0	20,0	22,0
5020H23	5,0	20,0	23,0
5020H24	5,0	20,0	24,0
5020H25	5,0	20,0	25,0
5020H26	5,0	20,0	26,0
5020H27	5,0	20,0	27,0

alle Maße in mm			
Artikel-/Bestell- bezeichnung	Innen-Ø I	Außen-Ø A	Höhe H
6512H03	6,5	12,0	3,0
6512H04	6,5	12,0	4,0
6512H05	6,5	12,0	5,0
6512H06	6,5	12,0	6,0
6512H07	6,5	12,0	7,0
6512H08	6,5	12,0	8,0
6512H09	6,5	12,0	9,0
6512H10	6,5	12,0	10,0
6512H11	6,5	12,0	11,0
6512H12	6,5	12,0	12,0
6512H13	6,5	12,0	13,0
6512H14	6,5	12,0	14,0
6512H15	6,5	12,0	15,0
6512H16	6,5	12,0	16,0
6512H17	6,5	12,0	17,0
6512H18	6,5	12,0	18,0
6512H19	6,5	12,0	19,0
6512H20	6,5	12,0	20,0
6512H21	6,5	12,0	21,0
6512H22	6,5	12,0	22,0
6512H23	6,5	12,0	23,0
6512H24	6,5	12,0	24,0
6512H25	6,5	12,0	25,0
6512H26	6,5	12,0	26,0

Rosetten für Senkschrauben DIN 963 und Linsensenkschrauben DIN 964

Rosettes for flat head screws DIN 963 and lens flat head screws DIN 964

Material: Polyamid
material: polyamide

Standardfarben: schwarz/weiss
standard colours: black/white

Mindestmenge: 500 Stück
minimum quantity: 500 pieces

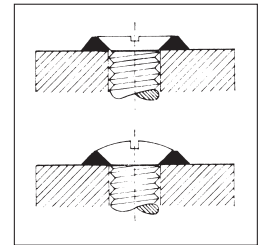

Sonderfarben, Sondergrößen und Sonderausführungen auf Anfrage
special colours, sizes and models upon request

alle Maße in mm				
Artikel-/Bestell- bezeichnung	für Gewinde	Außen-Ø	Innen-Ø	Höhe
803Farbe	M3	9,1	3,4	2,0
804Farbe	M4	11,8	4,3	3,1
805Farbe	M5	15,2	5,3	3,5
806Farbe	M6	16,9	6,3	4,6

alle Maße in mm				
Artikel-/Bestell- bezeichnung	für Gewinde	Außen-Ø	Innen-Ø	Höhe
808Farbe	M8	22,9	8,3	6,0
814Farbe	M4	12,0	4,4	3,0
815Farbe	M5	15,5	5,2	3,6
816Farbe	M6	17,8	6,2	4,0

Rosetten mit Abdeckkappen

Rosettes with cover caps

Material: Polyethylen
material: Polyethylene

Standardfarbe Rosetten: natur
standard colour rosettes: natural

Standardfarben Kappen: schwarz, weiss, silbergrau, mahagonibraun,
rehbraun, hellelfenbein
standard colours caps: black, white, silvergrey, mahogany brown,
fawn brown, light ivory

Mindestmenge: 500 Stück
minimum quantity: 500 pieces

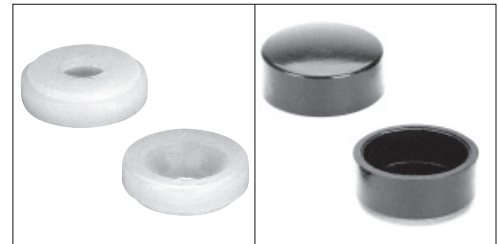

Sonderfarben, Sondergrößen und Sonderausführungen auf Anfrage
special colours, sizes and models upon request

alle Maße in mm			
Artikel-/Bestell- bezeichnung	Außen-Ø	Innen-Ø	Höhe
Ros.135Z	10,0	4,2	4,0
Ros.136S	10,0	4,2	4,0
Ros.138Z	11,8	5,0	4,5
Ros.139S	11,8	5,5	4,5

alle Maße in mm			
Artikel-/Bestell- bezeichnung	Außen-Ø	Innen-Ø	Höhe
Ros.141	17,5	6,5	5,0
Kappe134(Farbe)	11,8		5,7
Kappe137(Farbe)	14,7		6,2
Kappe140(Farbe)	19,2		8,2

Passende Abdeckkappen: Rosette 135Z: Abdeckkappe 134
suitable cover caps: Rosette 136S: Abdeckkappe 134
Rosette 138Z: Abdeckkappe 137
Rosette 139S: Abdeckkappe 137
Rosette 141S: Abdeckkappe 140

Rosetten passend für: Rosette 135Z: Zylinderschrauben 3,5/4,0/M4
rosettes suitable for: Rosette 136S: Senkschrauben 3,5/4,0/M4
Rosette 138Z: Zylinderschrauben 4,5/5,0/M5
Rosette 139S: Senkschrauben 4,5/5,0/M5
Rosette 141S: Senkschrauben 5,5/6,0/M6

Polyamidverbindungselemente M6 aus Stift- und Lochteil

Diese Verbindungselemente bestehen aus einem Stiftteil (Schraube) mit flachrundem Kopf mit Schlitz und einem Lochteil mit oder ohne Schlitz

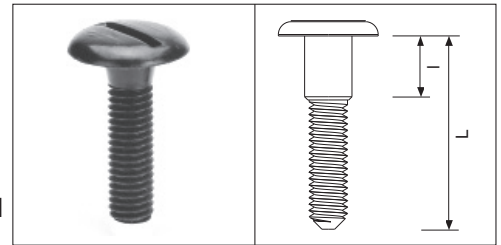

Polyamide connecting screws M6 out of pin and sleeve part

These connecting screws consist of pin part (screw) with flat round head with slot and a sleeve with or without a slot

Material: PA6 **Mindestmenge:** 500 Stück
material: PA6 **minimum quantity:** 500 pieces

Sonderfarben, Sondergrößen und Sonderausführungen auf Anfrage
 special colours, sizes and models upon request

Standardfarben: weiß ähnlich RAL 9010 (white similar to RAL 9010)
standardcolors: schwarz (black)
 mahagonibraun ähnlich RAL 8016
 (mahagoni brown similar to RAL 8016)
 rehbraun ähnlich RAL 8007
 (fawn brown similar to RAL 8007)

alle Maße in mm			
Artikel-/Bestellbezeichnung	Gewinde	Bundlänge unter Kopf l	Gesamtlänge L
STIFT M6 0010(Farbe)	M6	5	10
STIFT M6 0012(Farbe)	M6	5	12
STIFT M6 0019(Farbe)	M6	5	19
STIFT M6 0025(Farbe)	M6	5	25

alle Maße in mm			
Artikel-/Bestellbezeichnung	Gewinde	Bundlänge unter Kopf l	Gesamtlänge L
STIFT M6 0030(Farbe)	M6	10	30
STIFT M6 0036(Farbe)	M6	8	36
STIFT M6 0039(Farbe)	M6	10	39
STIFT M6 0048(Farbe)	M6	10	48

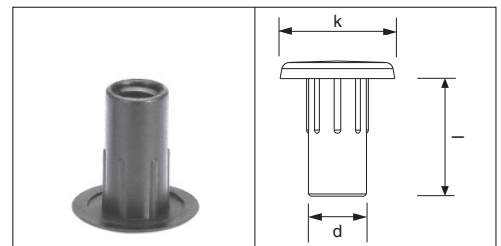

alle Maße in mm				
Artikel-/Bestellbezeichnung	für Gewinde	Schaftlänge l	Kopf-Ø K	Schaft Ø d
Loch 3500Schlitz	M6	16	16	8
Loch 3501ohneSchlitz	M6	16	16	8

alle Maße in mm				
Artikel-/Bestellbezeichnung	für Gewinde	Schaftlänge l	Kopf-Ø K	Schaft Ø d
Loch 3502Schlitz	M6	10	16	8
Loch3504 ohne Schlitz	M6	10	16	8

Nylon Verbindungsschrauben M 6 aus Polyamid

Der komplette Satz besteht aus: Stifteile (Schrauben) mit flachrundem Kopf mit Schlitz, sowie Lochteile aus Nylon ohne Schlitz. Das Lochteil (Hülse) kann auch mit Schlitz geliefert werden, wenn Sie bei der Bestellung angeben „Lochteil mit Schlitz“

Polyamide connecting screws M 6

The complete set consists of: Pin part (screw) with flat round head, with slot, as well as sleeve of nylon without slot. The sleeve can also be supplied with a slot when you mention „sleeve with slot“ is indicated on the order

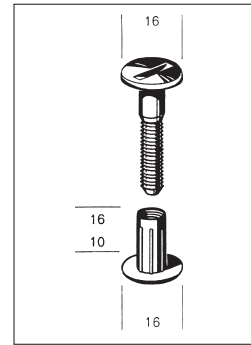

Bestell Nr. Type	Stifteile Maße unterhalb Kopf Pin part dimensions below head		Schaftlänge Lochteil Shaft length Sleeve	Verbindungslänge Toleranzen ± 1 mm Connection length tolerances ± 1 mm
	Bundlänge Collar length	Länge unterhalb Kopf Length below head		
3510	Gewinde bis Kopf	10 mm	10 mm	11 - 16 mm
3516	Thread up to head	10 mm	16 mm	17 - 22 mm
3519	5 mm	18 mm	16 mm	20 - 28 mm
3525	5 mm	25 mm	16 mm	26 - 35 mm
3530	10 mm	30 mm	16 mm	31 - 39 mm
3536	8 mm	36 mm	16 mm	37 - 46 mm
3539	10 mm	39 mm	16 mm	40 - 49 mm
3548	10 mm	48 mm	16 mm	49 - 58 mm

Stifteile M 6 aus Polyamid, mit flachrundem Kopf und Schlitz Pin parts M 6, Polyamide, with flat round head and slot

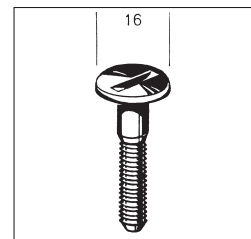

Bestell-Nr. Type	Länge unterhalb Kopf Length below head	Bestell Nr. Type	Länge unterhalb Kopf Length below head
0010	10 mm	0036	36 mm
0019	18 mm	0039	39 mm
0025	25 mm	0048	48 mm
0030	30 mm		

Polyamid-Lochteile mit Innengewinde M 6 Polyamide sleeves with female thread M 6

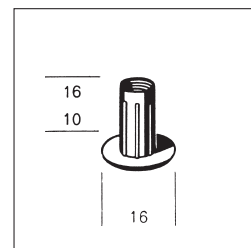

Bestell Nr. Type	Ausführung Execution	Kopf-Ø Head-Ø	Schaft-Ø Shaft-Ø	Schaftlänge Shaft length
3500	mit Schlitz / with slot	16 mm	8 mm	16 mm
3501	ohne Schlitz / without slot	16 mm	8 mm	16 mm
3502	mit Schlitz / with slot	16 mm	8 mm	10 mm
3504	ohne Schlitz / without slot	16 mm	8 mm	10 mm

Polyamidverbindungselemente M6 mit Metallgewindestift

Diese Verbindungselemente bestehen aus einem Stiftteil (Schraube) mit Metallgewindestift, verzinkt, flachrundem Kopf mit Schlitz und einem Lochteil mit oder ohne Schlitz

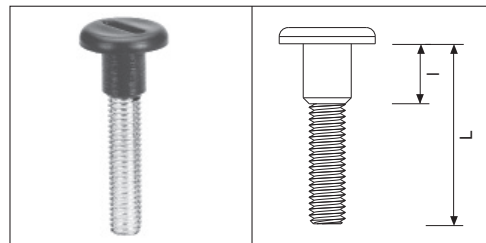

Polyamide connecting screws M6 with metal pin

These connecting screws consist of pin part (screw) with metal pin, zinc plated, flat round head with slot and a sleeve with or without a slot

Material: PA6, Stahl verzinkt **Mindestmenge:** 500 Stück
material: PA6, steel pin zinc plated **minimum quantity:** 500 pieces

Sonderfarben, Sondergrößen und Sonderausführungen auf Anfrage
 special colours, sizes and models upon request

Standardfarben: weiß ähnlich RAL 9010 (white similar to RAL 9010)

standardcolors: schwarz (black)
 mahagonibraun ähnlich RAL 8016
 (mahagoni brown similar to RAL 8016)
 rehbraun ähnlich RAL 8007
 (fawn brown similar to RAL 8007)

alle Maße in mm			
Artikel-/Bestell- bezeichnung	Gewinde	Bundlänge unter Kopf l	Gesamtlänge L
STIFT M6 M0421(Farbe)	M6	10	22
STIFT M6 M0427(Farbe)	M6	10	28
STIFT M6 M0430(Farbe)	M6	10	31
STIFT M6 M0436(Farbe)	M6	16	37
STIFT M6 M0439(Farbe)	M6	16	37

alle Maße in mm			
Artikel-/Bestell- bezeichnung	Gewinde	Bundlänge unter Kopf l	Gesamtlänge L
STIFT M6 M0448(Farbe)	M6	16	49
STIFT M6 M0457(Farbe)	M6	16	58
STIFT M6 M0460(Farbe)	M6	16	61
STIFT M6 M0475(Farbe)	M6	16	76
STIFT M6 M0480(Farbe)	M6	16	81

Bitte beachten: Gesamtlängentoleranz ± 1 mm
 Please recognize: tolerance of total length ± 1 mm

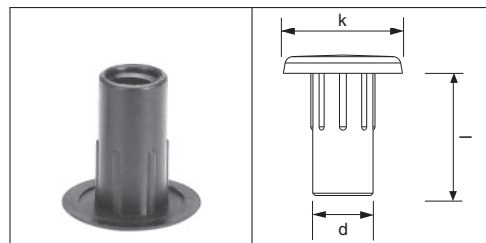

alle Maße in mm				
Artikel-/Bestell- bezeichnung	für Gewinde	Schaftlänge l	Kopf-Ø K	Schaft Ø d
Loch 3500Schlitz	M6	16	16	8
Loch 3501ohneSchlitz	M6	16	16	8

alle Maße in mm				
Artikel-/Bestell- bezeichnung	für Gewinde	Schaftlänge l	Kopf-Ø K	Schaft Ø d
Loch 3502Schlitz	M6	10	16	8
Loch3504 ohne Schlitz	M6	10	16	8

Nylon Verbindungsschrauben mit Metallgewindestift M 6, glanzverzinkt

Der komplette Satz besteht aus: Stifteil mit Metallgewindestift M 6, mit flachrundem Kopf aus Nylon mit Schlitz sowie Lochteil aus Nylon ohne Schlitz. Das Lochteil (Hülse) kann auch mit Schlitz geliefert werden, wenn Sie bei der Bestellung angeben „Lochteil mit Schlitz“

Nylon connecting screws with threaded metal pin M 6, bright galvanized

The complete set consist of: Pin part threaded metal pin M 6 , with flat round head of nylon, with slot as well as hole part of nylon without slot. The hole part (sleeve) can also be supplied with slot when you mention „sleeve with slot“ is indicated on the order

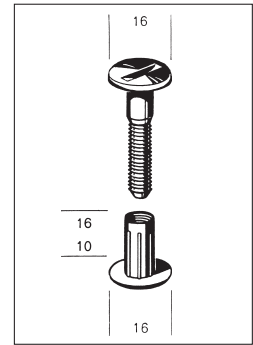

Bestell Nr. Type	Stifteile Maße unterhalb Kopf Pin part dimensions below head		Schaftlänge Lochteil Shaft length Sleeve	Verbindungslänge Toleranzen ± 1mm Connection length tolerances ± 1 mm
	Bundlänge Collar length	Länge unterhalb Kopf Length below head		
M 3721	10 mm	22 mm	10 mm	23 - 28 mm
M 3727	10 mm	28 mm	16 mm	28 - 36 mm
M 3730	10 mm	31 mm	16 mm	31 - 39 mm
M 3736	16 mm	37 mm	16 mm	37 - 45 mm
M 3739	16 mm	40 mm	16 mm	40 - 48 mm
M 3748	16 mm	49 mm	16 mm	49 - 57 mm
M 3757	16 mm	58 mm	16 mm	58 - 66 mm
M 3760	16 mm	61 mm	16 mm	61 - 69 mm
M 3775	16 mm	76 mm	16 mm	76 - 84 mm
M 3780	16 mm	81 mm	16 mm	81 - 89 mm

Stifteile mit Metallgewindestift M 6, glanzverzinkt Pin parts with threaded metal pin M 6, bright galvanized

Bestell Nr. Type	Länge unterhalb Kopf Length below head
M 0421	22 mm
M 0427	28 mm
M 0430	31 mm
M 0436	37 mm
M 0439	40 mm
M 0448	49 mm
M 0457	58 mm
M 0460	61 mm
M 0475	76 mm
M 0480	81 mm

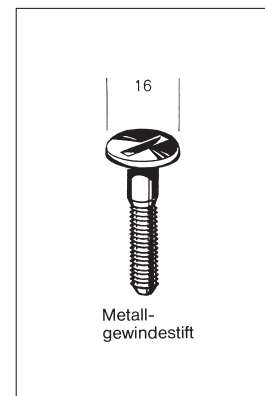

Einleimmuffen aus Polyamid 6.6, mit Boden

Die Einleimmuffe aus Polyamid 6.6 wird nach vorheriger Zugabe von etwas Leim in das Dübelloch des Holzes eingeschlagen und ist dort nach Erkalten des Leimes fest verankert. Beim Einschlagen drückt sich der Leim durch die vertikalen Kanäle hoch und verteilt sich horizontal rundum

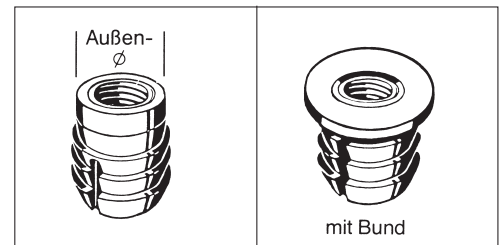

Glue-in-bushes, polyamide 6.6, with bottom

The glue-in-bushes of polyamide 6.6 is driven into the plug hole in the wood after having been provided with glue. When driving in this threaded unit of shock-resisting polyamide, the glue is pressed out through the vertical channels and spreads horizontally all around the outer perimeter of the bush

Farbe: natur
colour: natural

Mindestmenge: 500 Stück
minimum quantity: 500 pieces

Sonderfarben, Sondergrößen und Sonderausführungen auf Anfrage
special colours, sizes and models upon request

alle Maße in mm			
Artikel-/Bestell-bezeichnung	Gewinde	Außen-	Höhe
ELM4x8x8	M4	8	8
ELM5x8x11	M5	8	11
ELM6x10x10Bund	M6	10	10

alle Maße in mm			
Artikel-/Bestell-bezeichnung	Gewinde	Außen-Ø	Höhe
ELM6x10x10	M6	10	10
ELM6x10x13	M6	10	13

INKA Einschlagmuffen aus Polyamid 6.6

Dieser Gewindeeinsatz aus Polyamid 6.6 findet Verwendung als Befestigungselement in Verbindung mit Schrauben mit metrischem Gewinde

INKA drive-in-bushes, polyamide 6.6

This threaded part made of polyamide 6.6 is used as a fastening element in connection with metal screws to fasten or unfasten parts when mounting on wood. The mounting of the drive-in-bushes is easy and very fast: Drive the bushes with the slotted end into the prescribed hole until the top collar with the shoulders close evenly. Turn the screw so far that it catches with its total length in the bushing. The conical toothings at the outside and the conical female thread guarantee after the screwing a maximum expansion in the depth of the wood; the shoulders at the collar prevent a twisting of the threaded bushing.

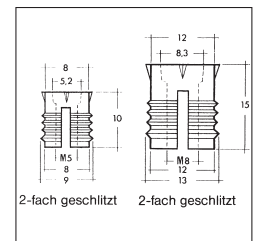

Farbe: natur
colour: natural

Mindestmenge: 500 Stück
minimum quantity: 500 pieces

Sonderfarben, Sondergrößen und Sonderausführungen auf Anfrage
special colours, sizes and models upon request

alle Maße in mm				
Artikel-/Bestell-bezeichnung	Gewinde	Empf. Dübelloch	Höhe	x-fach Schlitz
ESM5x10	M5	8	10	2-
ESM6x10	M6	10	12	2-
ESM8x15	M8	12	15	2-

Druckknopfverbindung aus Polyamid/POM für Bohrloch 10 mm

Mit der Druckknopfverbindung werden Holz- oder Plattenteile zusammen oder an Wände oder Decken „geknöpft“. Es ist eine unsichtbare, jederzeit wieder lösbare Verbindung. Dieses System besteht aus einem Druckknopf und einer Drucköse

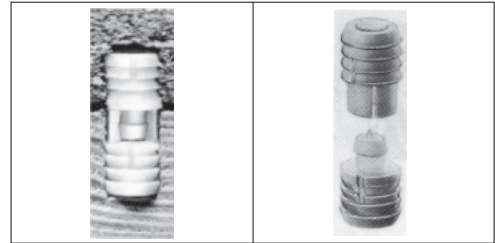

Push-button-connection Polyamide/POM for borehole 10 mm

With the push-button-connection you will be able to „push together“ wood or panelling or „button“ it up on walls or ceilings. It's a non visible, anytime removable connection. The system exists out of a push button and a push-ear

Material: Knopf aus POM, Öse aus PA
material: button out of POM, ear out of PA

Sonderfarben, Sondergrößen und Sonderausführungen auf Anfrage
 special colours, sizes and models upon request

Maximale Haltekraft pro Einheit: 15kp
Maximum holdingweight per unit: 15kp

Farbe: weiss **Mindestmenge:** 500 Stück
colour: white **minimum quantity:** 500 pieces

alle Maße in mm	
Artikel-/Bestellbezeichnung	Bohrungs-Ø
Druckknopf 500	10,0
Drucköse 515	10,0

Besuchen Sie auch unsere Homepage mit aktuellem Webshop unter www.inden-gmbh.de !

Please visit our webpage with our actual webshop at www.inden-gmbh.de !

Sechskantmuttern ähnlich DIN 934, Polyamid 6.6

Hexagon nuts similar to DIN 934, Polyamide 6.6

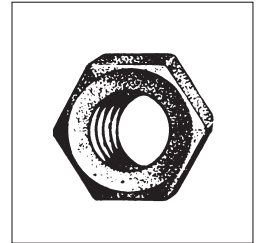

Farbe: natur
colour: natural

Mindestmenge: 500 Stück
minimum quantity: 500 pieces

Sonderfarben, Sondergrößen und Sonderausführungen auf Anfrage
special colours, sizes and models upon request

alle Maße in mm		
Artikel-/Bestell- bezeichnung	Gewinde	Höhe
DIN 934 M 3	M3	2,4
DIN 934 M 4	M4	3,2
DIN 934 M 5	M5	4,0
DIN 934 M 6	M6	5,0

alle Maße in mm		
Artikel-/Bestell- bezeichnung	Gewinde	Höhe
DIN 934 M 8	M8	6,5
DIN 934 M 10	M10	8,0
DIN 934 M 12	M12	10,0
DIN 934 M 16	M16	13,0

Hutmuttern ähnlich DIN 1587, Polyamid 6.6

Hexagon cap nuts similar to DIN 1587, Polyamide 6.6

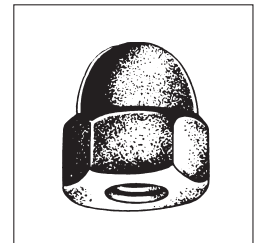

Farbe: natur
colour: natural

Mindestmenge: 500 Stück
minimum quantity: 500 pieces

Sonderfarben, Sondergrößen und Sonderausführungen auf Anfrage
special colours, sizes and models upon request

alle Maße in mm		
Artikel-/Bestell- bezeichnung	Gewinde	Höhe
DIN 1587 M 3	M3	5,3
DIN 1587 M 4	M4	6,5
DIN 1587 M 5	M5	7,5
DIN 1587 M 6	M6	9,5

alle Maße in mm		
Artikel-/Bestell- bezeichnung	Gewinde	Höhe
DIN 1587 M 8	M8	12,5
DIN 1587 M 10	M10	16,0
DIN 1587 M 12	M12	18,0

Unterlegscheiben ähnlich DIN 125 (ohne Fase), Polyamid 6.6

Washers similar to DIN 125 without phase, Polyamide 6.6

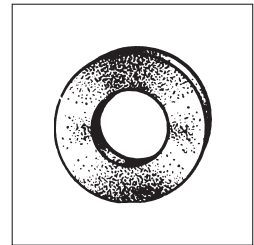

Farbe: natur
colour: natural

Mindestmenge: 500 Stück
minimum quantity: 500 pieces

Sonderfarben, Sondergrößen und Sonderausführungen auf Anfrage
special colours, sizes and models upon request

alle Maße in mm				
Artikel-/Bestell- bezeichnung	für Schränke	Innen-Ø	Außen-Ø	Stärke
DIN 125M3	M3	3,2	7,0	0,5
DIN 125M4	M4	4,3	9,0	0,8
DIN 125M5	M5	5,3	10,0	1,0
DIN 125M6	M6	6,4	12,5	1,6

alle Maße in mm				
Artikel-/Bestell- bezeichnung	für Schraube	Innen-Ø	Außen-Ø	Stärke
DIN 125M8	M8	8,4	17,0	1,6
DIN 125M10	M10	10,5	21,0	2,0
DIN 125M12	M12	13,0	24,0	2,5
DIN 125M16	M16	17,0	30,0	3,0

Unterlegscheiben ähnlich DIN 9021, Polyamid 6.6

Washers similar to DIN 9021, Polyamide 6.6

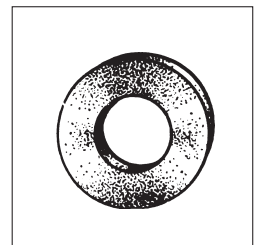

Farbe: natur
colour: natural

Mindestmenge: 500 Stück
minimum quantity: 500 pieces

Sonderfarben, Sondergrößen und Sonderausführungen auf Anfrage
special colours, sizes and models upon request

alle Maße in mm				
Artikel-/Bestell- bezeichnung	für Schränke	Innen-Ø	Außen-Ø	Stärke
DIN 9021 M 3	M3	3,2	9	0,8
DIN 9021 M 4	M4	4,3	12	1,0
DIN 9021 M 5	M5	5,3	15	1,2
DIN 9021 M 6	M6	6,4	18	1,5

alle Maße in mm				
Artikel-/Bestell- bezeichnung	für Schraube	Innen-Ø	Außen-Ø	Stärke
DIN 9021 M 8	M8	8,4	25	2,0
DIN 9021 M10	M10	10,5	30	2,5
DIN 9021 M12	M12	13,0	37	3,0

Sechskantschrauben ähnlich DIN 933, Polyamid 6.6

Hexagon screws similar to DIN 933, Polyamide 6.6

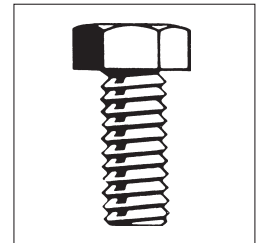

Farbe: natur
colour: natural

Mindestmenge: 1.000 Stück
minimum quantity: 1.000 pieces

Sonderfarben, Sondergrößen und Sonderausführungen auf Anfrage
 special colours, sizes and models upon request

alle Maße in mm		
Artikel-/Bestell- bezeichnung	Gewinde	Gewindelänge
DIN933M3X5POLY.6.6	M3	5
DIN933M3X6POLY.6.6	M3	6
DIN933M3X8POLY.6.6	M3	8
DIN933M3X10POLY.6.6	M3	10
DIN933M3X12POLY.6.6	M3	12
DIN933M3X15/16POLY.6.6	M3	15/16
DIN933M3X20POLY.6.6	M3	20
DIN933M3X25POLY.6.6	M3	25
DIN933M4X6POLY.6.6	M4	6
DIN933M4X8POLY.6.6	M4	8
DIN933M4x10POLY.6.6	M4	10
DIN933M4X12POLY.6.6	M4	12
DIN933M4X15/16POLY.6.6	M4	15/16
DIN933M4X18POLY.6.6	M4	18
DIN933M4X20POLY.6.6	M4	20
DIN933M4X25POLY.6.6	M4	25
DIN933M4X30POLY.6.6	M4	30
DIN933M4X40POLY.6.6	M4	40
DIN933M5x6POLY.6.6	M5	6
DIN933M5X8POLY.6.6	M5	8
DIN933M5X10POLY.6.6	M5	10
DIN933M5X16POLY.6.6	M5	16
DIN933M5X20POLY.6.6	M5	20
DIN933M5X25POLY.6.6	M5	25
DIN933M5x30POLY.6.6	M5	30
DIN933M5X35POLY.6.6	M5	35
DIN933M5X40POLY.6.6	M5	40
DIN933M5X50POLY.6.6	M5	50
DIN933M6X5POLY.6.6	M6	5
DIN933M6X10POLY.6.6	M6	10
DIN933M6X12POLY.6.6	M6	12
DIN933M6x14POLY.6.6	M6	14
DIN933M6X16POLY.6.6	M6	16
DIN933M6X20POLY.6.6	M6	20
DIN933M6X25POLY.6.6	M6	25

alle Maße in mm		
Artikel-/Bestell- bezeichnung	Gewinde	Gewindelänge
DIN933M6X30POLY.6.6	M6	30
DIN933M6X35POLY.6.6	M6	35
DIN933M6X40POLY.6.6	M6	40
DIN933M6X45POLY.6.6	M6	45
DIN933M6X50POLY.6.6	M6	50
DIN933M6X60POLY.6.6	M6	60
DIN933M6x70POLY.6.6	M6	70
DIN933M8X15POLY.6.6	M8	15
DIN933M8X20POLY.6.6	M8	20
DIN933M8X25POLY.6.6	M8	25
DIN933M8X30POLY.6.6	M8	30
DIN933M8X35POLY.6.6	M8	35
DIN933M8X40POLY.6.6	M8	40
DIN933M8X50POLY.6.6	M8	50
DIN933M8X60POLY.6.6	M8	60
DIN933M8X70POLY.6.6	M8	70
DIN933M8X80POLY.6.6	M8	80
DIN933M10x20POLY.6.6	M10	20
DIN933M10X25POLY.6.6	M10	25
DIN933M10X30POLY.6.6	M10	30
DIN933M10X40POLY.6.6	M10	40
DIN933M10X50POLY.6.6	M10	50
DIN933M10X60POLY.6.6	M10	60
DIN933M10X70POLY.6.6	M10	70
DIN933M10X80POLY.6.6	M10	80
DIN933M12X20POLY.6.6	M12	20
DIN933M12X30POLY.6.6	M12	30
DIN933M12X40POLY.6.6	M12	40
DIN933M12X50POLY.6.6	M12	50
DIN933M12x60POLY.6.6	M12	60
DIN933M12X70POLY.6.6	M12	70
DIN933M12x80POLY.6.6	M12	80
DIN933M16X50POLY.6.6	M16	50
DIN933M16x60POLY.6.6	M16	60

Nicht angeführte Größen auf Anfrage.
 More sizes upon request.

Zylinderschrauben ähnlich DIN 84, Polyamid 6.6

Fillister head screws similar to DIN 84, Polyamide 6.6

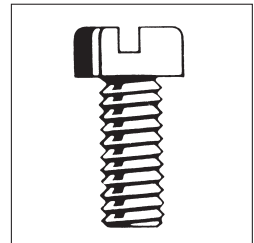

Farbe: natur
colour: natural

Sonderfarben, Sondergrößen und Sonderausführungen auf Anfrage
special colours, sizes and models upon request

Mindestmenge: 1.000 Stück
minimum quantity: 1.000 pieces

alle Maße in mm		
Artikel-/Bestell- bezeichnung	Gewinde	Gewindelänge
DIN84M3X4POLY.6.6	M3	4
DIN84M3X6POLY.6.6	M3	6
DIN84M3X8POLY.6.6	M3	8
DIN84M3X10POLY.6.6	M3	10
DIN84M3X12POLY.6.6	M3	12
DIN84M3X16POLY.6.6	M3	16
DIN84M3x18Poly.6.6	M3	18
DIN84M3X20POLY.6.6	M3	20
DIN84M3X25POLY.6.6	M3	25
DIN84M3X30POLY.6.6	M3	30
DIN84M4X6POLY.6.6	M4	6
DIN84M4X8POLY.6.6	M4	8
DIN84M4X10POLY.6.6	M4	10
DIN84M4X12POLY.6.6	M4	12
DIN84M4X15/16POLY.6.6	M4	15/16
DIN84M4X18POLY.6.6	M4	18
DIN84M4X20POLY.6.6	M4	20
DIN84M4X25POLY.6.6	M4	25
DIN84M4X30POLY.6.6	M4	30
DIN84M4X35POLY.6.6	M4	35
DIN84M4X40POLY.6.6	M4	40
DIN84M5X6POLY.6.6	M5	6
DIN84M5X8POLY.6.6	M5	8
DIN84M5X10POLY.6.6	M5	10
DIN84M5X12POLY.6.6	M5	12
DIN84M5X15/16POLY.6.6	M5	15/16
DIN84M5X20POLY.6.6	M5	20
DIN84M5X25POLY.6.6	M5	25
DIN84M5X30POLY.6.6	M5	30
DIN84M5X35POLY.6.6	M5	35
DIN84M5X40POLY.6.6	M5	40
DIN84M5X50POLY.6.6	M5	50

alle Maße in mm		
Artikel-/Bestell- bezeichnung	Gewinde	Gewindelänge
DIN84M6X5POLY.6.6	M6	5
DIN84M6X8POLY.6.6	M6	8
DIN84M6x10Poly.6.6	M6	10
DIN84M6X12POLY.6.6	M6	12
DIN84M6X16POLY.6.6	M6	16
DIN84M6X20POLY.6.6	M6	20
DIN84M6X25POLY.6.6	M6	25
DIN84M6X30POLY.6.6	M6	30
DIN84M6X35POLY.6.6	M6	35
DIN84M6X40POLY.6.6	M6	40
DIN84M6X45POLY.6.6	M6	45
DIN84M6X50POLY.6.6	M6	50
DIN84M6X60POLY.6.6	M6	60
DIN84M6X70POLY.6.6	M6	70
DIN84M6X75POLY.6.6	M6	75
DIN84M8x10POLY.6.6	M8	10
DIN84M8X16POLY.6.6	M8	16
DIN84M8X20POLY.6.6	M8	20
DIN84M8X25POLY.6.6	M8	25
DIN84M8x30POLY.6.6	M8	30
DIN84M8x35POLY.6.6	M8	35
DIN84M8X40POLY.6.6	M8	40
DIN84M8X50POLY.6.6	M8	50
DIN84M8x60POLY.6.6	M8	60
DIN84M8X70POLY.6.6	M8	70
DIN84M8X80POLY.6.6	M8	80
DIN84M10X20POLY.6.6	M10	20
DIN84M10X30POLY.6.6	M10	30
DIN84M10X40POLY.6.6	M10	40
DIN84M10X50POLY.6.6	M10	50
DIN84M10X70POLY.6.6	M10	70

Linsenschrauben ähnlich DIN 85, Polyamid 6.6

Lens head screws similar to DIN 85, Polyamide 6.6

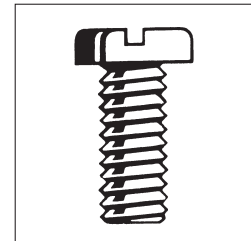

Farbe: natur
colour: natural

Sonderfarben, Sondergrößen und Sonderausführungen auf Anfrage
special colours, sizes and models upon request

Mindestmenge: 1.000 Stück
minimum quantity: 1.000 pieces

alle Maße in mm		
Artikel-/Bestell- bezeichnung	Gewinde	Gewindelänge
DIN85M3X4POLY.6.6	M3	4
DIN85M3X5POLY.6.6	M3	5
DIN85M3X6POLY.6.6	M3	6
DIN85M3X8POLY.6.6	M3	8
DIN85M3X10POLY.6.6	M3	10
DIN85M3X12POLY.6.6	M3	12
DIN85M3X15/16POLY.6.6	M3	15/16
DIN85M3X18POLY.6.6	M3	18
DIN85M3X20POLY.6.6	M3	20
DIN85M3X24POLY.6.6	M3	24
DIN85M3X25POLY.6.6	M3	25
DIN85M3X30POLY.6.6	M3	30
DIN85M4X6POLY.6.6	M4	6
DIN85M4x8Poly.6.6	M4	8
DIN85M4X10POLY.6.6	M4	10
DIN85M4X12POLY.6.6	M4	12
DIN85M4X15/16POLY.6.6	M4	15/16
DIN85M4X20POLY.6.6	M4	20
DIN85M4X25POLY.6.6	M4	25
DIN85M4x30POLY.6.6	M4	30
DIN85M4x35POLY.6.6	M4	35
DIN85M4X40POLY.6.6	M4	40
DIN85M5X6POLY.6.6	M5	6
DIN85M5X8POLY.6.6	M5	8
DIN85M5X10POLY.6.6	M5	10
DIN85M5X12POLY.6.6	M5	12
DIN85M5X15/16POLY.6.6	M5	15/16

alle Maße in mm		
Artikel-/Bestell- bezeichnung	Gewinde	Gewindelänge
DIN85M5X20POLY.6.6	M5	20
DIN85M5X25POLY.6.6	M5	25
DIN85M5X30POLY.6.6	M5	30
DIN85M5X35POLY.6.6	M5	35
DIN85M5x40POLY.6.6	M5	40
DIN85M5X50POLY.6.6	M5	50
DIN85M6x5POL.6.6	M6	5
DIN85M6X10POLY.6.6	M6	10
DIN85M6X12POLY.6.6	M6	12
DIN85M6X16POLY.6.6	M6	16
DIN85M6X20POLY.6.6	M6	20
DIN85M6X25POLY.6.6	M6	25
DIN85M6X30POLY.6.6	M6	30
DIN85M6X35POLY.6.6	M6	35
DIN85M6X40POLY.6.6	M6	40
DIN85M6X45POLY.6.6	M6	45
DIN85M6X50POLY.6.6	M6	50
DIN85M6X60POLY.6.6	M6	60
DIN85M6X70POLY.6.6	M6	70
DIN85M8x10POLY.6.6	M8	10
DIN85M8X15/16POLY.6.6	M8	15/16
DIN85M8X20POLY.6.6	M8	20
DIN85M8X80POLY.6.6	M8	80
DIN85M10X25POLY.6.6	M10	25
DIN85M10x30POLY.6.6	M10	30
DIN85M12x20POLY.6.6	M12	20
DIN85M16x20POLY.6.6	M16	20

Senkkopfschrauben ähnlich DIN 963, Polyamid 6.6

Countersunk screws similar to DIN 963, Polyamide 6.6

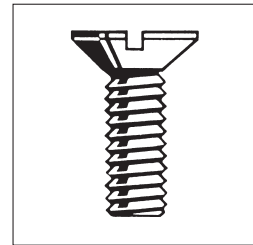

Farbe: natur
colour: natural

Sonderfarben, Sondergrößen und Sonderausführungen auf Anfrage
special colours, sizes and models upon request

Mindestmenge: 1.000 Stück
minimum quantity: 1.000 pieces

alle Maße in mm		
Artikel-/Bestell- bezeichnung	Gewinde	Gesamtlänge
DIN963M3X6POLY.6.6	M3	6
DIN963M3x8Poly.6.6	M3	8
DIN963M3X10POLY.6.6	M3	10
DIN963M3X12POLY.6.6	M3	12
DIN963M3X15POLY.6.6	M3	15
DIN963M3X20POLY.6.6	M3	20
DIN963M3X25POLY.6.6	M3	25
DIN963M3X30POLY.6.6	M3	30
DIN963M4X6POLY.6.6	M4	6
DIN963M4x8POLY.6.6	M4	8
DIN963M4X10POLY.6.6	M4	10
DIN963M4X12POLY.6.6	M4	12
DIN963M4X15/16POLY.6.6	M4	15/16
DIN963M4X18POLY.6.6	M4	18
DIN963M4X20POLY.6.6	M4	20
DIN963M4X25POLY.6.6	M4	25
DIN963M4x30Poly.6.6	M4	30
DIN963M5X8POLY.6.6	M5	8
DIN963M5X10POLY.6.6	M5	10
DIN963M5X12POLY.6.6	M5	12
DIN963M5X15/16POLY.6.6	M5	15/16
DIN963M5X20POLY.6.6	M5	20

alle Maße in mm		
Artikel-/Bestell- bezeichnung	Gewinde	Gesamtlänge
DIN963M5X25POLY.6.6	M5	25
DIN963M5x30Poly.6.6	M5	30
DIN963M5x35Poly.6.6	M5	35
DIN963M6X10POLY.6.6	M6	10
DIN963M6X15/16POLY.6.6	M6	15/16
DIN963M6X20POLY.6.6	M6	20
DIN963M6X25POLY.6.6	M6	25
DIN963M6x30POLY.6.6	M6	30
DIN963M6x35POLY.6.6	M6	35
DIN963M6X40POLY.6.6	M6	40
DIN963M6X45POLY.6.6	M6	45
DIN963M6X50POLY.6.6	M6	50
DIN963M8X16POLY.6.6	M8	16
DIN963M8X25POLY.6.6	M8	25
DIN963M8x30POLY.6.6	M8	30
DIN963M8X40POLY.6.6	M8	40
DIN963M8x50POLY.6.6	M8	50
DIN963M8x60POLY.6.6	M8	60
DIN963M8X70POLY.6.6	M8	70
DIN963M10x30POLY.6.6	M10	30
DIN963M10x50POLY.6.6	M10	50
DIN963M10x70POLY.6.6	M10	70

Linsensenkschrauben ähnlich DIN 964, Polyamid 6.6

Countersunk head screws similar to DIN 964, Polyamide 6.6

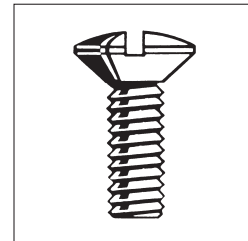

Farbe: natur
colour: natural

Sonderfarben, Sondergrößen und Sonderausführungen auf Anfrage
special colours, sizes and models upon request

Mindestmenge: 1.000 Stück
minimum quantity: 1.000 pieces

alle Maße in mm		
Artikel-/Bestell- bezeichnung	Gewinde	Gesamtlänge
DIN964M3X6POLY.6.6	M3	6
DIN964M3x8POLY.6.6	M3	8
DIN964M3X10POLY.6.6	M3	10
DIN964M3x12POL.6.6	M3	12
DIN964M3X15/16POLY.6.6	M3	15/16
DIN964M3X20POLY.6.6	M3	20
DIN964M3x25POLY.6.6	M3	25
DIN964M3x30POLY.6.6	M3	30
DIN964M4X8POLY.6.6	M4	8
DIN964M4X12POLY.6.6	M4	12
DIN964M4X15/16POLY.6.6	M4	15/16
DIN964M4x20POLY.6.6	M4	20
DIN964M4x30POLY.6.6	M4	30
DIN964M4X35POLY.6.6	M4	35
DIN964M5x8POLY.6.6	M5	8
DIN964M5x10POLY.6.6	M5	10
DIN964M5X12POLY.6.6	M5	12
DIN964M5X14POLY.6.6	M5	14
DIN964M5X15/16POLY.6.6	M5	15/16
DIN964M5X20POLY.6.6	M5	20
DIN964M5x25POLY.6.6	M5	25
DIN964M5X30POLY.6.6	M5	30

alle Maße in mm		
Artikel-/Bestell- bezeichnung	Gewinde	Gesamtlänge
DIN964M5x35POLY.6.6.	M5	35
DIN964M5x40POLY.6.6	M5	40
DIN964M6x10POLY.6.6	M6	10
DIN964M6X15/16POLY.6.6	M6	15/16
DIN964M6x20POLY.6.6	M6	20
DIN964M6X25POLY.6.6	M6	25
DIN964M6X30POLY.6.6	M6	30
DIN964M6x35POLY.6.6	M6	35
DIN964M6X40POLY.6.6	M6	40
DIN964M6x45POLY.6.6	M6	45
DIN964M6x50POLY.6.6	M6	50
DIN964M6x60POLY.6.6	M6	60
DIN964M8x20POLY.6.6	M8	20
DIN964M8x25POLY.6.6	M8	25
DIN964M8x30POLY.6.6	M8	30
DIN964M8x35POLY.6.6	M8	35
DIN964M8X40POLY.6.6	M8	40
DIN964M8x50POLY.6.6	M8	50
DIN964M8x60POLY.6.6	M8	60
DIN964M8x70POLY.6.6	M8	70
DIN964M10x50POLY.6.6	M10	50

Einsteck-/Zargenpuffer aus PVC

Border buffers made out of PVC

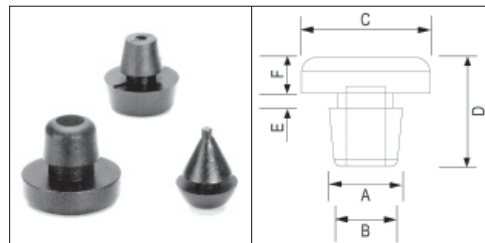

Material: 0920/0921/0922 aus PVC, III/483+H1175 aus Weich-PVC
material: 0920/0921/0922 in PVC, III/483+H1175 in soft PVC

Sonderfarben, Sondergrößen und Sonderausführungen auf Anfrage
 special colours, sizes and models upon request

Mindestmenge: 100 Stück
minimum quantity: 100 pieces

Standardfarben: schwarz, weiss, silbergrau,
 III/483 und H/1175 nur schwarz

standard colours: black, white, silvergrey,
 III/483 and H/1175 only black

alle Maße in mm						
Artikel-/Bestell- bezeichnung	A	B	C	D	E	F
0920(Farbe)	8,0	5,3	13,0	14,0	2,0	6,0
III/483schwarz	9,0	5,5	12,0	15,0	2,0	5,0
0921(Farbe)	9,0	5,0	11,0	14,0	2,0	4,5
H/1175schwarz	10,0	8,0	18,0	14,2	2,2	5,0
0922(Farbe)	10,0	8,0	18,0	15,0	3,0	5,0

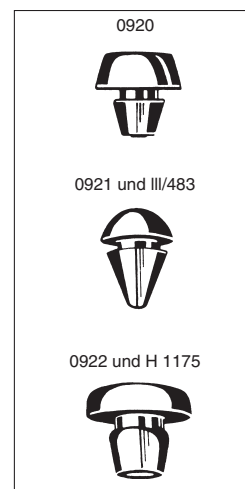

**Besuchen Sie auch unsere Homepage mit aktuellem Webshop
 unter www.inden-gmbh.de !**

**Please visit our webpage with our actual webshop
 at www.inden-gmbh.de !**

Eckverbinder für Quadratrohr 20x20x1,5mm

Corner connector for square tubes 20x20x1,5mm

Material: PA6 GF
material: PA6 GF

Farbe: grau ähnlich RAL7035
colour: grey similar to RAL7035

Sonderfarben auf Anfrage
 special colours upon request

Mindestmenge: 100 Stück
minimum quantity: 100 pieces

Artikel-/Bestellbezeichnung	Winkel
Eck20x20RW	rechter Winkel
Eck20x20T	T-Stück
Eck20x20RWA	rechter Winkel mit Abgang
Eck20x20K	Kreuz
Eck20x20TA	T-Stück mit Abgang
Eck20x20KA	Kreuz mit Abgang
Eck20x20ST	Stern
Eck20x20SCH	Scharnier

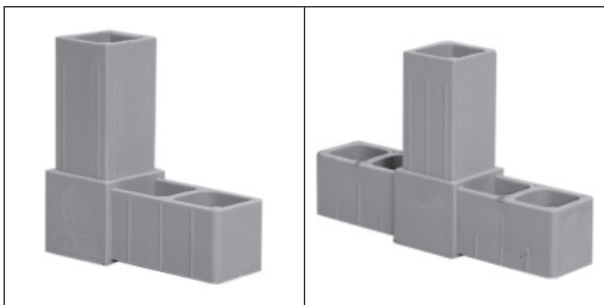

rechter Winkel

T-Stück

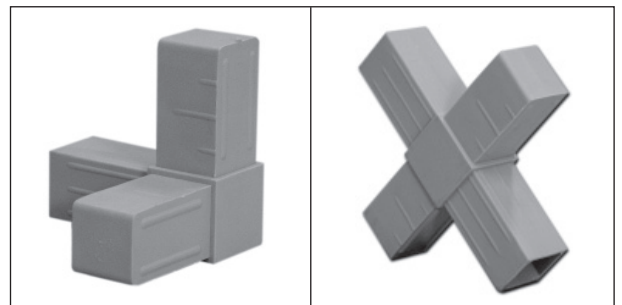

rechter Winkel mit Abgang

Kreuz

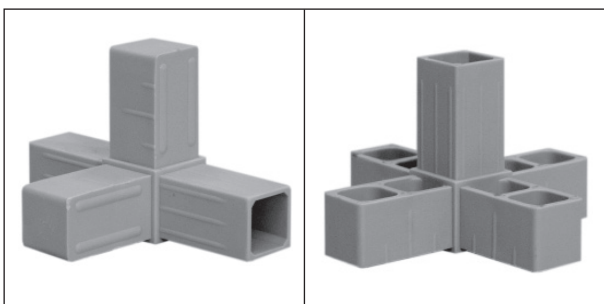

T-Stück mit Abgang

Kreuz mit Abgang

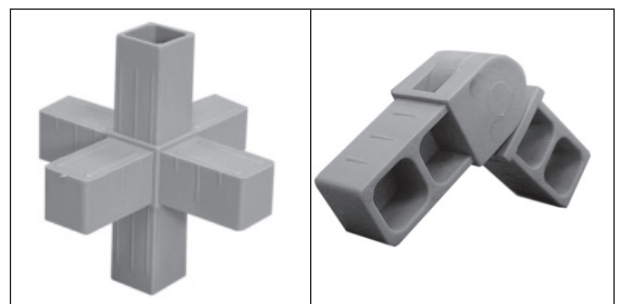

Stern

Scharnier

INKA-Holzschrauben, Stahl 4.8 verzinkt

Senkkopf mit Längsschlitz nach DIN 97

mit Kopflochbohrung zum Einstecken einer Zierkappe (siehe Seite 71)

INKA wood screws, steel 4.8

countersunk with slit by DIN 97

with head bore to insert a plastic cap (see page 71)

Material: Stahl 4.8 verzinkt **Mindestmenge:** 1.000 Stück
material: steel 4.8 zinc plated **minimum quantity:** 1.000 pieces

Größen und Preise auf Anfrage
sizes and prices upon request

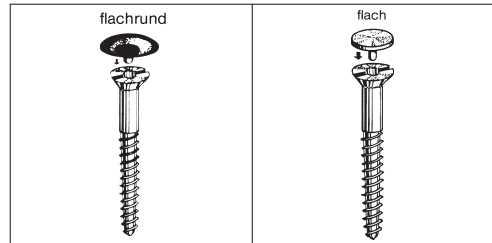

INKA-Schrauben metrisches Gewinde, Stahl 4.8 verzinkt

Senkkopf mit Längsschlitz nach DIN 963 mit Kopflochbohrung zum Einstecken einer Zierkappe (siehe Seite 71)

Typ AM: Gewinde bis unterhalb Kopf, Typ BM: ca. 6mm gewindefreier Schaft unterhalb Kopf

INKA screws metric thread, steel 4.8 zinc plated

countersunk with slit by DIN 963 with head bore to insert a plastic cap (see page 71)

Type AM: thread up to head, Type BM: app. 6mm long, threadfree shaft underneath head

Material: Stahl 4.8 verzinkt **Mindestmenge:** 1.000 Stück Sondergrößen und -Ausführungen auf Anfrage
material: steel 4.8 zinc plated **minimum quantity:** 1.000 pieces special sizes and models upon request

Größen und Preise auf Anfrage
sizes and prices upon request

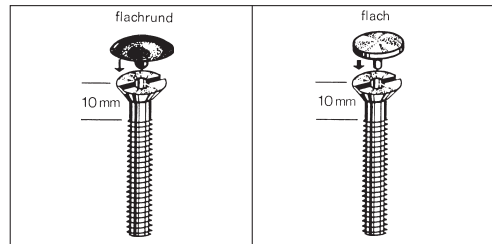

ABC-Spax-S, Senkkopf, mit Wellenschliff, verzinkt

kunststoffgesintert, Einsatzstahl gehärtet, Pozidriv-Kreuzschlitz, Gewinde annähernd bis Kopf Diese Spanplattenschrauben können ohne Vorbohren in härteste Deckschichten (Hartholz, Kunststoffe gemischte Verbindungen mit Blecheinlagen) eingeschraubt werden. Der Ausreißwiderstand liegt extrem hoch.

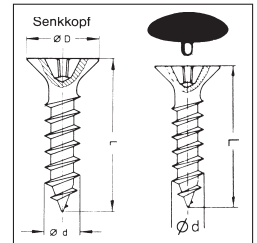

Pressboard screws, countersunk head, zinc plated

hardened, pozidrive cross slit, thread nearly head. These pressboard screws can be used without boring in advance in hardest plates (hard wood, plastics, mixed connections with metal sheet).

Material: Einsatzstahl gehärtet, galv. Verz., kunststoffgesintert
material: hardened steel, zinc plated

Sondergrößen und -Ausführungen auf Anfrage
 special sizes and models upon request

Mindestmenge: 1.000 Stück
minimum quantity: 1.000 pieces

alle Maße in mm		
Artikel-/Bestellbezeichnung	Gewinde-Ø	Gesamtlänge
ABC-Spax"S" 3,0x12 bis 3,5x40		
ABC-Spax"S"4,0x12	4	12
ABC-Spax"S"4,0x16	4	16
ABC-Spax"S"4,0x20	4	20
ABC-Spax"S"4,0x25	4	25
ABC-Spax"S"4,0x30	4	30
ABC-Spax"S"4,0x35	4	35
ABC-Spax"S"4,0x40	4	40
ABC-Spax"S"4,0x45	4	45
ABC-Spax"S"4,0x50	4	50

alle Maße in mm		
Artikel-/Bestellbezeichnung	Gewinde-Ø	Gesamtlänge
ABC-Spax"S"4,0x60	4	60
ABC-Spax"S"4,5x16	4,5	16
ABC-Spax"S"4,5x20	4,5	20
ABC-Spax"S"4,5x25	4,5	25
ABC-Spax"S"4,5x30	4,5	30
ABC-Spax"S"4,5x40	4,5	40
ABC-Spax"S"4,5x45	4,5	45
ABC-Spax"S"4,5x50	4,5	50
ABC-Spax"S"4,5x60	4,5	60

Mit Kopflochbohrung zum Einstecken einer Zierkappe (siehe Seite 45)
With head bore to insert a plastic cap (see page 45)

alle Maße in mm			
Artikel-/Bestellbezeichnung	Gewinde-Ø	Gesamtlänge	Kopflochbohrung
ABC-Spax"S"4,5x20Kobo	4,5	20	2,5
ABC-Spax"S"4,5x25Kobo	4,5	25	2,5
ABC-Spax"S"4,5x30Kobo	4,5	30	2,5
ABC-Spax"S"4,5x35Kobo	4,5	35	2,5

alle Maße in mm			
Artikel-/Bestellbezeichnung	Gewinde-Ø	Gesamtlänge	Kopflochbohrung
ABC-Spax"S"4,5x40Kobo	4,5	40	2,5
ABC-Spax"S"4,5x45Kobo	4,5	45	2,5
ABC-Spax"S"4,5x50Kobo	4,5	50	2,5
ABC-Spax"S"4,5x60Kobo	4,5	60	2,5

Gewindestifte Metall M6, verz., nach DIN976A

durchgehendes Gewinde, nach DIN976A, Enden glatt

Threaded metal pins M6 zinc plated

complete threaded, according to DIN976A, ends flat

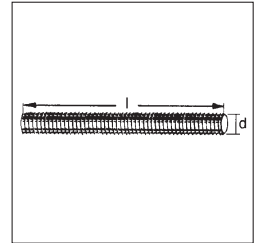

Material: Stahl 4.6 verzinkt **Mindestmenge:** 500 Stück
material: steel 4.6, zinc plated **minimum quantity:** 500 pieces

Sondergrößen und Sonderausführungen auf Anfrage
special sizes and models upon request

Bitte beachten: Gesamtlängentoleranz ± 1 mm
Please recognize: tolerance of total length ± 1 mm

alle Maße in mm		
Artikel-/Bestell- bezeichnung	Gewinde d	Länge l
976M6x21	M6	21
976M6x27	M6	27
976M6x30	M6	30
976M6x36	M6	36
976M6x39	M6	39

alle Maße in mm		
Artikel-/Bestell- bezeichnung	Gewinde d	Länge l
976M6x48	M6	48
976M6x57	M6	57
976M6x60	M6	60
976M6x75	M6	75
976M6x80	M6	80

Leichtmetallflachrund-Hülsenmutter M6 blank

Flatround sleeve-nuts, light alloy, M6 bright

Material: Aluminium **Gesamtlänge:** 12,5mm (incl. Kopf)
material: aluminium **total length:** 12,5mm (incl. Head)

Mindestmenge: auf Anfrage
minimum quantity: upon request

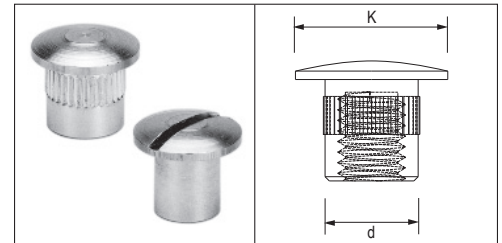

Sondergrößen und -Ausführungen auf Anfrage
 special sizes and models upon request

alle Maße in mm	Innengewinde	Kopf-Ø K	Schaft-Ø d	Schlitz	Rändel
Artikel-/Bestell-bezeichnung					
LMHMM6x14x8,5S	M6	14,0	8,5	ja	nein
LMHMM6x14x8,5R	M6	14,0	8,5	nein	ja

alle Maße in mm	Innengewinde	Kopf-Ø K	Schaft-Ø d	Schlitz	Rändel
Artikel-/Bestell-bezeichnung					
LMHMM6x14x10S	M6	14,0	10,0	ja	nein
LMHMM6x14x10R	M6	14,0	10,0	nein	ja

Leichtmetallflachrund-Hülsenmutter M8 blank, Typ 1001

Flatround sleeve-nuts, light alloy, M8 bright, type 1001

Material: Aluminium **Gesamtlänge:** 14,5mm (incl. Kopf)
material: aluminium **total length:** 14,5mm (incl. Head)

Mindestmenge: auf Anfrage
minimum quantity: upon request

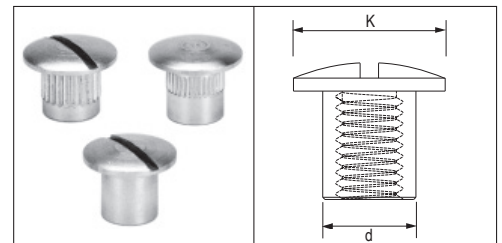

Sondergrößen und -Ausführungen auf Anfrage
 special sizes and models upon request

alle Maße in mm	Innengewinde	Kopf-Ø K	Schaft-Ø d	Schlitz	Rändel
Artikel-/Bestell-bezeichnung					
LMHMM8x18x11S	M8	18,0	11,0	ja	nein
LMHMM8x18x11SR	M8	18,0	11,0	ja	ja
LMHMM8x18x11R	M8	18,0	11,0	nein	ja

Messingflachrund-Hülsenmuttern M6

Brass flatround sleeve-nuts M6

Material: Messing **Gesamtlänge:** 12,0mm (incl. Kopf)
material: brass **total length:** 12,0mm (incl. Head)

Mindestmenge: auf Anfrage
minimum quantity: upon request

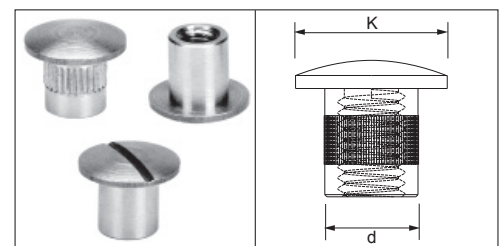

Sondergrößen und -Ausführungen auf Anfrage
 special sizes and models upon request

alle Maße in mm	Innengewinde	Kopf-Ø K	Schaft-Ø d	Schlitz	Rändel
Artikel-/Bestell-bezeichnung					
MSHMM6x15x9S	M6	15,0	9,0	ja	nein
MSHMM6x15x9R	M6	15,0	9,0	nein	ja

Verbundmuffen mit Innensechskant

Der Innensechskant gewährleistet ein hohes Anzugsmoment bei schneller Hand- und Elektromontage. Zum Eindrehen der Verbundmuffe mit Hand können Stiftschlüssel DIN911 SW6 verwendet werden, oder aber Sechskantschlüssel für Maschinenschrauber.

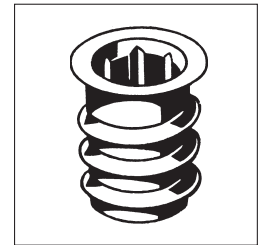

Connection sockets with internal hexagon

The internal hexagon guarantees a high torsion moment by a fast assembly, manually or electrically. To turn the connection socket M6 with internal hexagon manually, a socket head wrench DIN911 SW6 can be used or, for assembly with an electric screwdriver, a suitable wrench.

Material: Automatenstahl 9S20K **Mindestmenge:** 1.000 Stück
material: free-cutting steel 9S20K **minimum quantity:** 1.000 pieces

Sondergrößen und -Ausführungen auf Anfrage
 special sizes and models upon request

alle Maße in mm	Innengewinde	Kopf-Ø	Gesamthöhe	Holzbohrer -Ø
Artikel-/Bestellbezeichnung				
VMIKM6x12x10	M6	12	10	10,5
VMIKM6x12x12	M6	12	12	10,0
VKIKM6x12x15	M6	12	15	10,0
VKIKM6x12x18	M6	12	18	10,0

alle Maße in mm	Innengewinde	Kopf-Ø	Gesamthöhe	Holzbohrer -Ø
Artikel-/Bestellbezeichnung				
VKIKM8x14x15	M8	14	15	12,0
VKIKM8x14x18	M8	14	18	12,0
VKIKM8x16x18	M8	16	18	14,0

Einschlagmuttern aus zinklegiertem Guss, Typ EMU-B

Die grossen Zähne und der Flansch bewirken, dass die Ausziehkräfte und die Seitenstabilität sehr hoch sind. Dieser Typ eignet sich zur Verwendung in Holz und anderen Werkstoffen mit Faserstruktur und empfiehlt sich speziell für waagerechte Einsatzzwecke.

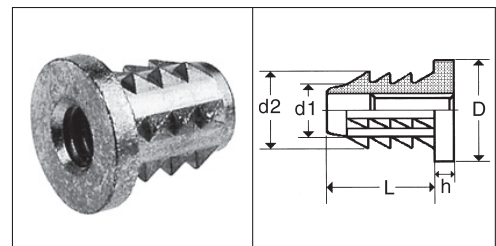

Insert nuts in zinc alloy die cast, type EMU-B

Coarse external teeth and flange offer good retention and stability. This type is particularly suitable for wood or other materials of a fibrous structure and are especially good in leveler applications.

Material: Zinklegierter Guss hoher Qualität
material: zinc alloy die cast high quality

Sondergrößen und -Ausführungen auf Anfrage
 special sizes and models upon request

Mindestmenge: auf Anfrage
minimum quantity: upon request

alle Maße in mm	Gewinde	L	D	Bohrloch-Ø	d1	d2	h
Artikel-Bestellbezeichnung							
EMU-B-M4L08	M4	8,0	10,4	5,6-6,0	6,0	7,6	1,5
EMU-B-M5L10	M5	10,0	12,5	7,1-7,5	7,5	9,8	2,0
EMU-B-M5L13	M5	13,0	12,5	7,1-7,5	7,5	10,0	2,0

alle Maße in mm	Gewinde	L	D	Bohrloch-Ø	d1	d2	h
Artikel-Bestellbezeichnung							
EMU-B-M6L09	M6	8,5	16	8,7-9,1	9,0	11,8	2,0
EMU-B-M8L12	M8	11,5	19	9,5-9,9	10,0	12,4	2,0
EMU-B-M8L19	M8	18,5	25	9,5-9,9	10,0	13,0	2,0

Einschraubmuttern aus zinklegiertem Guss, Typ EMU-E

Die einmalige konische Ausführung des Gewindes bewirkt, dass die Mutter im Material gut eingeschlossen wird und Vibrationen oder Torsionswirkungen standhält. Dadurch erreicht man bei diesem Typ besonders hohe Auszieherte. Die Ausführung ohne Flansch ermöglicht eine versenkte Montage und ist daher auch für runde Werkstücke gut geeignet.

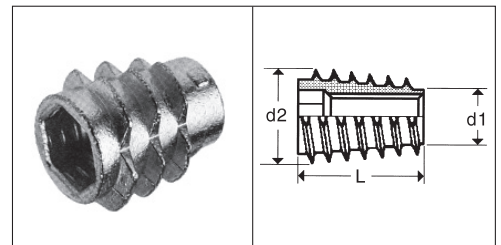

Insert nuts in zinc alloy die cast, type EMU-E

The unique tapered external thread design with memory grooves assures positive locking resistance against pull out due to torsion or vibration. That gives this type a high retention value. This design without flange can be used to bottom in hole, to be set below surface or on curved surfaces.

Material: Zinklegierter Guss hoher Qualität
material: zinc alloy die cast high quality

Sondergrößen und -Ausführungen auf Anfrage
 special sizes and models upon request

Mindestmenge: auf Anfrage
minimum quantity: upon request

alle Maße in mm	Innengewinde	L	Bohrloch-Ø	d1	d2	SW
Artikel-/Bestellbezeichnung						
EMU-E-M4L10	M4	10,0	5,6-6,0	5,5	7,3	4
EMU-E-M6L13	M6	13,0	8,7-9,1	7,5	11,5	6
EMU-E-M6L20	M6	20,0	8,7-9,1	7,7	11,7	6

alle Maße in mm	Innengewinde	L	Bohrloch-Ø	d1	d2	SW
Artikel-/Bestellbezeichnung						
EMU-E-M8L13	M8	13,0	11,1-11,5	9,5	14,2	8
EMU-E-M8L20	M8	20,0	11,1-11,5	9,5	14,3	8

Einschraubmuttern aus zinklegiertem Guss, Typ EMU-D

Die einmalige konische Ausführung des Gewindes bewirkt, dass die Mutter im Material gut eingeschlossen wird und Vibrationen oder Torsionswirkungen standhält. Dadurch erreicht man bei diesem Typ besonders hohe Auszieherte. Der Flansch erlaubt dem Benutzer, die Tiefe zu regulieren und die Einschraubmutter rechtwinklig einzuschrauben.

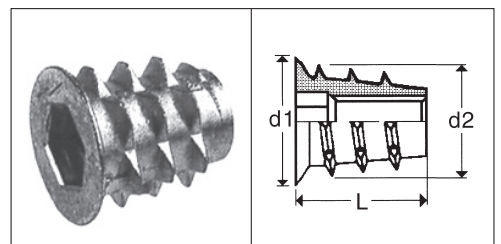

Insert nuts in zinc alloy die cast, type EMU-D

The unique tapered external thread design with memory grooves assures positive locking resistance against pull out due to torsion or vibration. That gives this type a high retention value. The flange allows the user to control depth and to set the insert straight in the material.

Material: Zinklegierter Guss hoher Qualität
material: zinc alloy die cast high quality

Sondergrößen und -Ausführungen auf Anfrage
 special sizes and models upon request

Mindestmenge: auf Anfrage
minimum quantity: upon request

alle Maße in mm	Innengewinde	L	Bohrloch-Ø	d1	d2	SW
Artikel-/Bestellbezeichnung						
EMU-D-M4L10	M4	10,0	5,6-6,0	8,5	8,0	4,0
EMU-D-M5L10	M5	10,0	7,5-7,9	11,5	10,6	5,0
EMU-D-M5L13	M5	13,0	7,5-7,9	11,5	10,6	5,0
EMU-D-M5L20	M5	20,0	7,9-8,7	11,5	10,6	5,0
EMU-D-M6L13	M6	13,0	8,7-9,1	12,5	11,7	6,0
EMU-D-M6L16	M6	16,0	8,7-9,1	12,5	11,7	6,0

alle Maße in mm	Innengewinde	L	Bohrloch-Ø	d1	d2	SW
Artikel-/Bestellbezeichnung						
EMU-D-M6L20	M6	20,0	8,7-9,1	12,5	12,0	6,0
EMU-D-M6L25	M6	25,0	8,7-9,5	12,5	11,9	6,0
EMU-D-M8L13	M8	13,0	11,1-11,5	14,5	13,5	8,0
EMU-D-M8L25	M8	25,0	11,1-12,7	14,5	13,8	8,0
EMU-D-M10L13	M10	13,0	12,7-13,1	16,0	15,1	10,0
EMU-D-M10L25	M10	25,0	12,7-13,1	15,9	15,1	10,0

Allgemeine Geschäftsbedingungen

1. Geltungsbereich

Aufträge werden erst durch die Auftragsbestätigung des Lieferanten verbindlich. Änderungen und Ergänzungen bedürfen der Schriftform. Alle Angebote sind bis zur schriftlichen Auftragsbestätigung freibleibend. Entgegenstehende oder abweichende Bedingungen des Kunden sind für uns unverbindlich, auch wenn wir Ihnen nicht ausdrücklich widersprochen und die Lieferung rügelos ausgeführt haben. Beanstandungen einer Bestätigung sind innerhalb 10 Tagen geltend zu machen.

2. Preise

Unsere Preise gelten ex works (Incoterms 2010) Flein und sie verstehen sich in Euro zuzüglich der gesetzl. Mehrwertsteuer. Preise gelten bei Abnahme von Originalverpackungen. Bei Anbruchmengen behalten wir uns die Lieferung und Berechnung von Originalverpackungen oder die Erhebung eines angemessenen Mindermengenzuschlages vor. Der Mindestrechnungswert netto beträgt Euro 30,- für Lieferungen unter Euro 30,- berechnen wir einen Kleinmengenzuschlag von Euro 15,-. Für Auslandssendungen gelten die Inlandspreise zuzüglich der banküblichen Spesen. Der Mindestrechnungswert bei Auslandssendungen beträgt Euro 60,- darunter berechnen wir Euro 15,- Kleinmengenzuschlag. Bei Auslandssendungen ab Nettowarenwert Euro 550,- erfolgt die Warensendung „frei deutsche Grenze“. Bei Bestellmengen mit einem Nettowarenwert von Euro 550,- erfolgt die Lieferung frei Station.

3. Abrufaufträge

Abrufaufträge sind grundsätzlich innerhalb 12 Monaten abzuwickeln. Wird ein Abrufauftrag nicht innerhalb 12 Monaten ganz oder teilweise abgerufen und ausgeliefert, sind wir berechtigt, die (Rest-)Menge ohne vorherige Ankündigung an den Besteller auszuliefern. Sollte ein Abrufauftrag aufgrund besonderer Absprache später als nach 12 Monaten ausgeliefert werden, behalten wir uns das Recht einer Preisanpassung vor. Abrufaufträge dürfen ohne ausdrückliche schriftliche Genehmigung unsererseits nicht reduziert oder storniert werden. Anders lautende Bedingungen des Bestellers verpflichten uns nur, wenn sie von uns ausdrücklich anerkannt werden.

4. Lieferzeit

Die Lieferfristen werden so angegeben, dass sie voraussichtlich eingehalten werden können; sie sind jedoch grundsätzlich unverbindlich. Verspätete Lieferungen entbindet nicht vor der Abnahmeverpflichtung. Eine Lieferverzögerung verpflichtet auch nicht zum Schadensersatz. Dies gilt nicht, soweit in Fällen des Vorsatzes oder der groben Fahrlässigkeit zwingend gehaftet wird.

5. Lieferung, Gefahrenübergang

Wir sind zu Teillieferungen berechtigt; sie gelten als selbstständiges Geschäft. Bei Sonderausführungen können Mehr- oder Mindermengen bis zu 10% der bestellten Waren nicht beanstandet werden. Versandart und Versandweg wählen wir nach bestem Ermessen, jedoch ohne Gewähr. Der Transport erfolgt auf Gefahr des Bestellers. Transportversicherung erfolgt nur auf Wunsch. Transportverpackungen: Werden Transportverpackungen vom Besteller an uns zurückgesandt, so hat dies in jedem Fall kosten- und frachtfrei zu erfolgen.

6. Zahlungsbedingungen

Zahlbar innerhalb 14 Tagen mit 2% Skonto oder 30 Tage ab Rechnungsdatum. Für Werkzeugkosten gilt ausschließlich die bei Angebotsabgabe vereinbarte Zahlungsregelung. Ist nichts

gesondert vereinbart sind 50% bei Auftragserteilung rein netto sofort fällig und 50% nach Freigabe der Ausfallmuster sofort rein netto ohne Abzug. Der Besteller ist nicht berechtigt, Zahlungen zurückzuhalten oder mit irgendwelchen von uns nicht anerkannten Gegenansprüchen aufzurechnen. Dies gilt insbesondere auch bei Beanstandungen der gelieferten Ware. Bei nicht rechtzeitiger Zahlung können wir ohne Mahnung bankübliche Zinsen fordern. Erscheint der Besteller kredit-unwürdig oder hält Zahlungsbedingungen nicht ein, können wir Vorauszahlung oder Sicherheitsleistungen verlangen.

7. Formen

Der Preis für die Formen enthält auch die Bemusterungskosten, nicht jedoch die Kosten für Prüf- und Bearbeitungsvorrichtungen sowie für vom Besteller veranlasste Veränderungen. Sofern nicht anders vereinbart, ist und bleibt der Lieferer Eigentümer der für den Besteller durch den Lieferer selbst oder einen von ihm beauftragten Dritten hergestellten Formen.

8. Eigentumsvorbehalt

1. Die Lieferungen bleiben Eigentum des Lieferers bis zur Erfüllung sämtlicher dem Lieferer gegen den Besteller zustehenden Ansprüche, auch wenn der Kaufpreis für besonders bezeichnete Forderungen bezahlt ist. Bei laufender Rechnung gilt das vorbehaltene Eigentum an den Lieferungen (Vorbehaltsware) als Sicherung für die Saldorechnung des Lieferers.
2. Eine Be- und Verarbeitung durch den Besteller erfolgt unter Ausschluss des Eigentümererwerbs nach §950 BGB im Auftrag des Lieferers, dieser bleibt Eigentümer, der so entstandenen Sache, die als Vorbehaltsware zur Sicherung der Ansprüche des Lieferers gemäß 1. dient.
3. Bei Verarbeitung (Verbindung/Vermischung) mit anderen nicht dem Lieferer gehörenden Waren durch den Besteller gelten die Bestimmungen der §§947,948 BGB mit der Folge, dass das Miteigentum des Lieferers an der neuen Sache nunmehr Vorbehaltsware im Sinne dieser Bedingung ist.
4. Die Weiterveräußerung der Vorbehaltsware ist dem Besteller nur im gewöhnlichen Geschäftsverkehr unter der Bedingung gestattet, dass er mit seinen Kunden ebenfalls einen Eigentumsvorbehalt gemäß 1. bis 3. vereinbart. Zu anderen Verfügungen über die Vorbehaltsware, insbesondere Verpfändung und Sicherungsübereignung, ist der Besteller nicht berechtigt.
5. Für den Fall der Weiterveräußerung tritt der Besteller hiermit schon jetzt bis zur Erfüllung sämtlicher Ansprüche des Lieferers die ihm aus der Weiterveräußerung entstehenden Forderungen und sonstigen Ansprüchen gegen seine Kunden mit allen Nebenrechten an den Lieferer ab. Auf Verlangen des Lieferers ist der Besteller verpflichtet, dem Lieferer alle Auskünfte zu geben und Unterlagen auszuhändigen, die zur Geltendmachung der Rechte des Lieferers gegenüber den Kunden des Bestellers erforderlich sind.
6. Wir die Vorbehaltsware vom Besteller nach Verarbeitung gemäß 2. und/oder 3. zusammen mit anderen dem Lieferer nicht gehörenden Waren weiterveräußert, so gilt die Abtretung der Kaufpreisforderung gemäß 5. nur in Höhe des Rechnungswertes der Vorbehaltsware des Lieferers.
7. Übersteigt der Wert der für den Lieferer bestehenden Sicherheiten dessen Gesamtforderungen um mehr als 20%, so ist der Lieferer auf Verlangen des Bestellers insoweit zur Freigabe nach Wahl des Lieferers verpflichtet.

8. Pfändungen oder Beschlagnahme der Vorbehaltsware von dritter Seite sind dem Lieferer unverzüglich anzuzeigen. Daraus entstehende Interventionskosten gehen in jedem Falle zu Lasten des Bestellers.
9. Falls der Lieferer nach Maßgabe vorstehender Bestimmungen von seinem Eigentumsvorbehalt durch Zurücknahme von Vorbehaltsware Gebrauch macht, ist er berechtigt, die Ware freihändig zu verkaufen oder versteigern zu lassen. Die Rücknahme der Vorbehaltsware erfolgt zu dem erzielten Erlös, höchstens jedoch zu den vereinbarten Lieferpreisen. Weitergehende Ansprüche auf Schadensersatz, insbesondere entgangenen Gewinn, bleiben vorbehalten.

9. Mängelrügen, Gewährleistung

Beanstandungen der Menge und der erkennbaren Mängel sind innerhalb von 14 Tagen anzumelden. Nicht erkennbare Mängel 14 Tage nach Entdeckung. Bei berechtigten Beanstandungen verpflichten wir uns nach unserer Wahl zu kostenloser Nachlieferung, Ersatzbeschaffung oder Rechnungsnachlass. Rücksendungen zu unseren Lasten sind in jedem Falle vor Durchführung mit uns abzustimmen. Unsere Gewährleistungspflicht entfällt, wenn der Besteller Änderungen ohne unsere Zustimmung selbst oder durch Dritte vorgenommen hat. Bei Nichtbe-

bung kann der Besteller nach angemessener Nachfrist unter Ausschluss weitergehender Rechte vom Vertrag zurücktreten. Weitergehende Ansprüche des Bestellers sind ausgeschlossen, insbesondere ein Anspruch auf Ersatz von Schäden, die nicht an dem Liefergegenstand selbst entstanden sind. Dies gilt nicht, soweit in Fällen des Vorsatzes oder der groben Fahrlässigkeit zwingend gehaftet wird.

10. Sonstige Schadensersatzansprüche

Schadensersatzansprüche des Bestellers aus der Verletzung von Pflichten bei den Vertragsverhandlungen und aus unerlaubter Handlung werden ausgeschlossen. Dies gilt nicht, soweit in Fällen des Vorsatzes oder der groben Fahrlässigkeit zwingend gehaftet wird.

11. Erfüllungsort, Gerichtsstand

Erfüllungsort ist 74223 Flein. Gerichtsstand ist nach Wahl des Lieferers dessen Firmensitz oder der Sitz des Bestellers, auch für Urkunden, Wechsel und Scheckprozesse. Es gilt ausschließlich deutsches Recht.

Sollten einzelne Bestimmungen unwirksam sein oder werden, so werden die übrigen Bedingungen hiervon nicht berührt.

Conditions for delivery and payment

1. Application

Orders will only become legally binding after confirmation by the supplier. Any alterations or amendments must be in writing. Any quotations are non binding, unless they are expressly designed as firm offers. Any purchase terms of the customer which differ from these conditions of supply and delivery shall only be binding on the supplier if he expressly accepts them.

2. Prices

The prices are applicable ex works (Incoterms 2010), excluding value-added tax, freight, customs, subsidiary excise taxes on imports and packaging. Our prices do not include customers or suppliers bankcharges.

3. Payment conditions

All payments shall be made in Euro and to the supplier only. For delivery of parts is payable:
less 2% discount within 14 days from invoice date

by net payment within 30 days from invoice date.

Payment can also be required in advance or C.O.D.

Payment has to be made free of costs for the supplier from either bank. Bankcharges depending on the invoice total will apply.

4. Place of fulfilment of the contract and jurisdiction

The laws of the Federal Republic of Germany apply to these terms of trade, as well as the entire legal relationship between the supplier and purchaser. The specifications of the standard international trade law are not applicable. The place of performance for all obligations is the company location of the supplier. The jurisdiction for both parties is that of the District Court in Heilbronn; this includes disputes in trials by records, bills or cheques.

Verbindungs- und Schutzelemente

Elements for Connection and Protection

Éléments de Connection et Protection

Wir haben ein umfangreiches und ausgereiftes Programm an Befestigungselementen aus Kunststoff und Metall.

Außerdem fertigen wir nach Ihren Ideen, Skizzen oder Vorlagen mustergültige Kunststoff-Spritzgußteile, und Werkzeuge.

Unser Stärken sind Spezialanfertigungen, Mittel- und Großserien, Präzision, Spritzgußteile, thermoplastische Formteile und die Entwicklung von neuen Produkten.

We have a wide ranged well thought through program of mounting and operating elements made of plastic and metal.

In addition we manufacture precise plastic parts and molds to your ideas and drawing.

Our strength is special injected parts, medium and large series, precision injection parts as well as thermoplastic parts and the development of new products.

Nous disposons d'un programme étendu très au point en élément de fixation, aussi bien en plastique qu'en métal.

De plus nous pouvons fabriquer d'après vos idées, vos dessins ou vos modèles des pièces en plastique, moulées par injection, et des outils de première qualité.

Nous sommes tout particulièrement spécialisés dans les fabrications spéciales, les grandes et les moyennes séries, les moulages par injection de précision, les pièces thermoplastiques et la mise au point de nouveaux produits.



Inden GmbH

Postfach 1151 • D-74220 Flein
Dieselstraße 6 • D-74223 Flein

Telefon/**Zentrale**

Telephone/**Exchange**

Téléphone/**Central** (0 71 31) 58 62-0

Telefon/**Verkauf**

Telephone/**Sales dep.**

Téléphone/**Vente** (0 71 31) 58 62 16
(0 71 31) 58 62 24

Telefax

(0 71 31) 58 62 22
(0 71 31) 58 62 36

E-mail

info@inden-gmbh.de

Internet

www.inden-gmbh.de